



VETLANDA
KOMMUN

Enkät Barnkultur 2013

2013-11-26

1. Är du man eller kvinna?

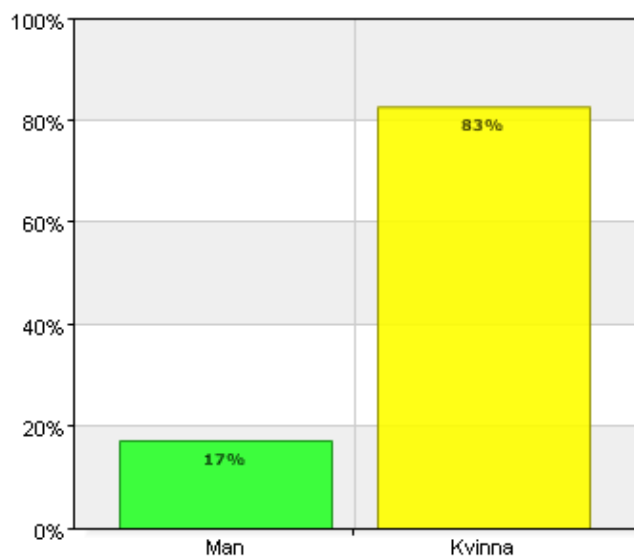

| Är du man eller kvinna? | | |
|-------------------------|-------|------|
| Namn | Antal | % |
| A. Man | 5 | 17,2 |
| B. Kvinna | 24 | 82,8 |
| Total | 29 | 100 |

| Svarsfrekvens |
|---------------|
| 100% (29/29) |

2. Hur gammal är du?

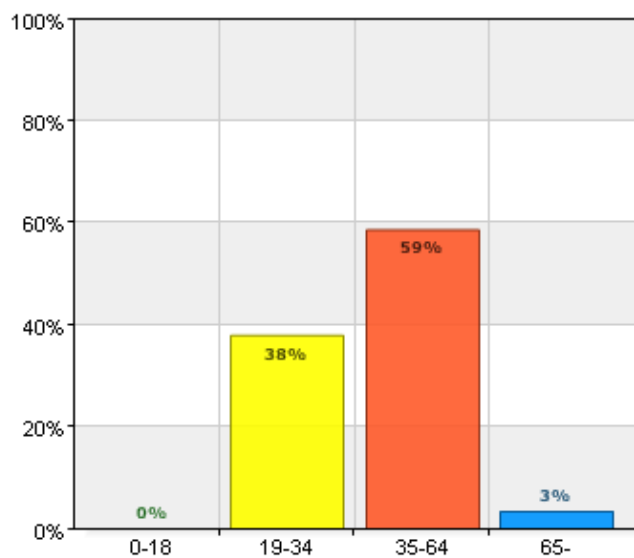

| Hur gammal är du? | | |
|-------------------|-------|------|
| Namn | Antal | % |
| A. 0-18 | 0 | 0 |
| B. 19-34 | 11 | 37,9 |
| C. 35-64 | 17 | 58,6 |
| D. 65- | 1 | 3,4 |
| Total | 29 | 100 |

| Svarsfrekvens |
|---------------|
| 100% (29/29) |

3. Hur länge har du bott i Vetlanda kommun?

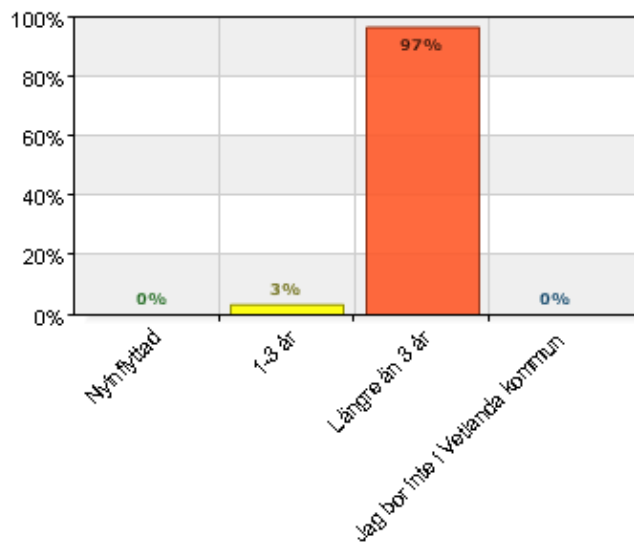

| Hur länge har du bott i Vetlanda kommun? | | |
|------------------------------------------|-------|------|
| Namn | Antal | % |
| A. Nyinflyttad | 0 | 0 |
| B. 1-3 år | 1 | 3,4 |
| C. Längre än 3 år | 28 | 96,6 |
| D. Jag bor inte i Vetlanda kommun | 0 | 0 |
| Total | 29 | 100 |

| Svarsfrekvens |
|---------------|
| 100% (29/29) |

4. Hur fick du information om denna barnteaterföreställning? (Du kan ange flera alternativ)

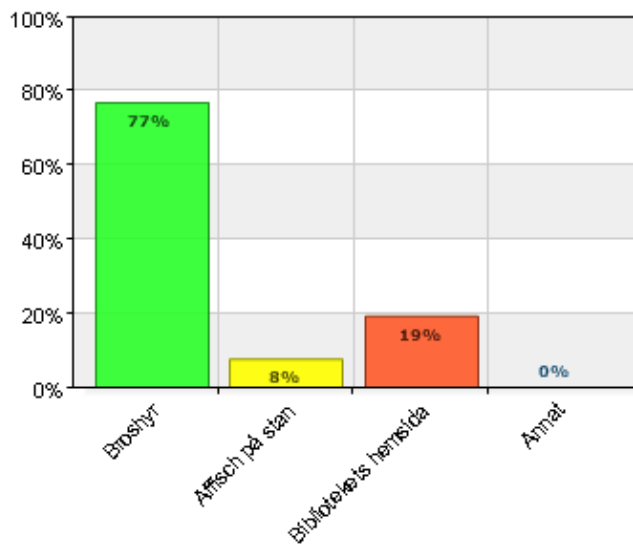

Hur fick du information om denna barnteaterföreställning? (Du kan ange flera alternativ)

| Namn | Antal | % |
|-------------------------|-------|-------|
| A. Broshyr | 20 | 76,9 |
| B. Affisch på stan | 2 | 7,7 |
| C. Bibliotekets hemsida | 5 | 19,2 |
| D. Annat | 0 | 0 |
| Total | 27 | 103,8 |

Svarsfrekvens

89,7% (26/29)

Kompis

5. Hur har du köpt din biljett till denna barnteaterföreställning?

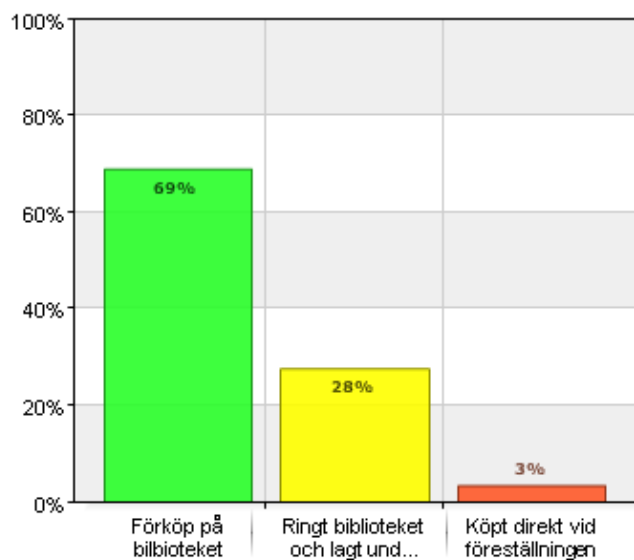

| Hur har du köpt din biljett till denna barnteaterföreställning? | | |
|-----------------------------------------------------------------|-------|------|
| Namn | Antal | % |
| A. Förköp på biblioteket | 20 | 69 |
| B. Ringt biblioteket och lagt undan biljett | 8 | 27,6 |
| C. Köpt direkt vid föreställningen | 1 | 3,4 |
| Total | 29 | 100 |

Svarsfrekvens

100% (29/29)

6. Det är lätt att hitta information om barnteaterföreställningarna som anordnas av Vetlanda bibliotek

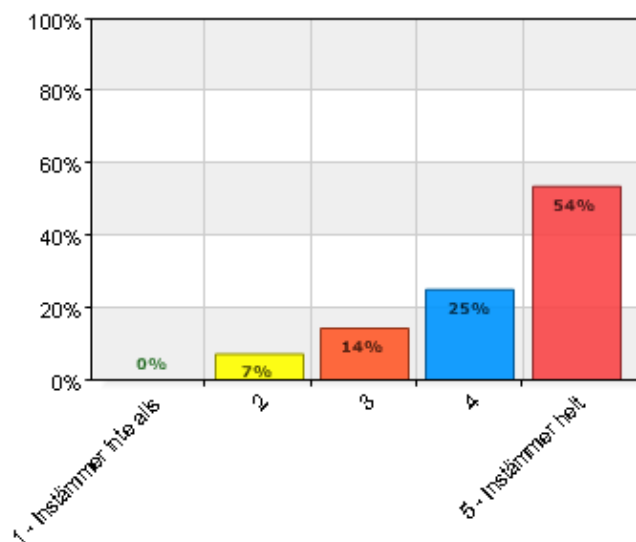

| Det är lätt att hitta information om barnteaterföreställningarna som anordnas av Vetlanda bibliotek | | |
|-----------------------------------------------------------------------------------------------------|-------|------|
| Namn | Antal | % |
| A. 1 - Instämmer inte alls | 0 | 0 |
| B. 2 | 2 | 7,1 |
| C. 3 | 4 | 14,3 |
| D. 4 | 7 | 25 |
| E. 5 - Instämmer helt | 15 | 53,6 |
| Total | 28 | 100 |

| Statistik | |
|-------------------------------------------------------|---------------|
| Medelvärde | 4,25 (119/28) |
| Median | 5 |
| <i>(Statistikvärden A: 1, B: 2, C: 3, D: 4, E: 5)</i> | |

| Summeringstabell | |
|------------------|-----|
| Summa | 119 |

| Svarsfrekvens | |
|---------------|--|
| 96,6% (28/29) | |

| Totalt medelvärde: Det är lätt att hitta information om barnteaterföreställningarna som anordnas av Vetlanda bibliotek | |
|------------------------------------------------------------------------------------------------------------------------|---------------|
| Medelvärde | 4,25 (119/28) |

7. Barnteaterprogrammet för hösten 2013 är varierat

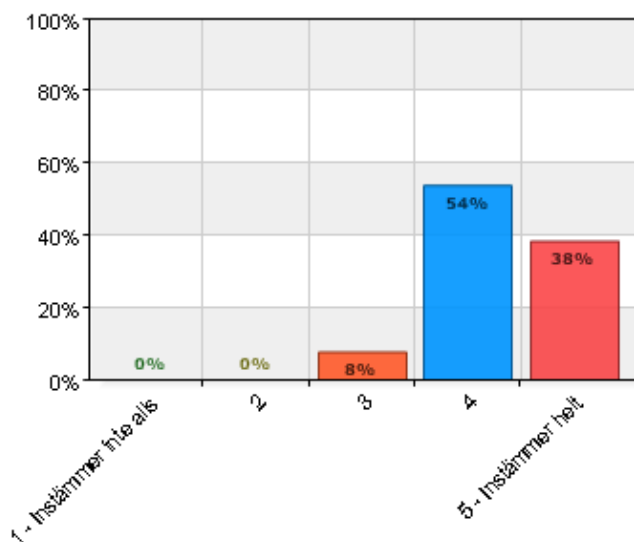

| Barnteaterprogrammet för hösten 2013 är varierat | | |
|--------------------------------------------------|-------|------|
| Namn | Antal | % |
| A. 1 - Instämmer inte alls | 0 | 0 |
| B. 2 | 0 | 0 |
| C. 3 | 2 | 7,7 |
| D. 4 | 14 | 53,8 |
| E. 5 - Instämmer helt | 10 | 38,5 |
| Total | 26 | 100 |

| Statistik | |
|------------------------------------------------|---------------|
| Medelvärde | 4,31 (112/26) |
| Median | 4 |
| (Statistikvärden A: 1, B: 2, C: 3, D: 4, E: 5) | |

| Summeringstabell | |
|------------------|-----|
| Summa | 112 |

| Svarsfrekvens | |
|---------------|--|
| 89,7% (26/29) | |

Gärna föreställningar för lite äldre barn

| Totalt medelvärde: Barnteaterprogrammet för hösten 2013 är varierat | |
|---------------------------------------------------------------------|---------------|
| Medelvärde | 4,31 (112/26) |

8. Hörsalen fungerar bra som lokal för barnteater

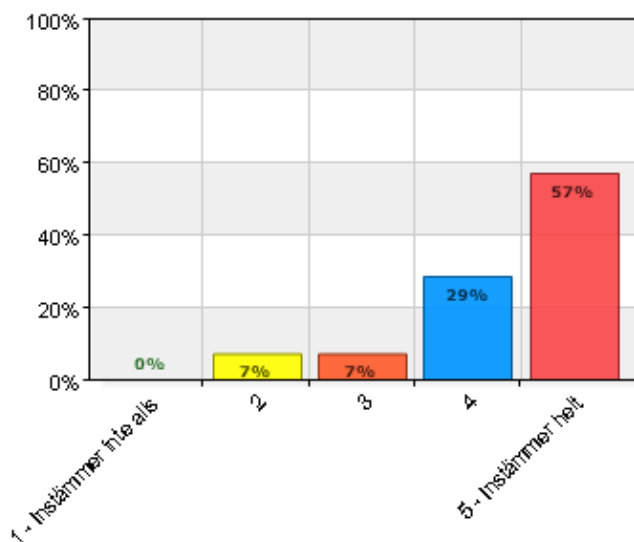

| Hörsalen fungerar bra som lokal för barnteater | | |
|------------------------------------------------|-------|------|
| Namn | Antal | % |
| A. 1 - Instämmer inte alls | 0 | 0 |
| B. 2 | 2 | 7,1 |
| C. 3 | 2 | 7,1 |
| D. 4 | 8 | 28,6 |
| E. 5 - Instämmer helt | 16 | 57,1 |
| Total | 28 | 100 |

| Statistik | |
|------------------------------------------------|---------------|
| Medelvärde | 4,36 (122/28) |
| Median | 5 |
| (Statistikvärden A: 1, B: 2, C: 3, D: 4, E: 5) | |

| Summeringstabell | |
|------------------|-----|
| Summa | 122 |

| Svarsfrekvens | |
|---------------|--|
| 96,6% (28/29) | |

Kunde vara lite bättre ljus

Ej varit tidigare

Totalt medelvärde: Hörsalen fungerar bra som lokal för barnteater

Medelvärde 4,36 (122/28)

9. Priset på biljetterna är rimligt (30 kr för vuxen, 20 kr för barn)

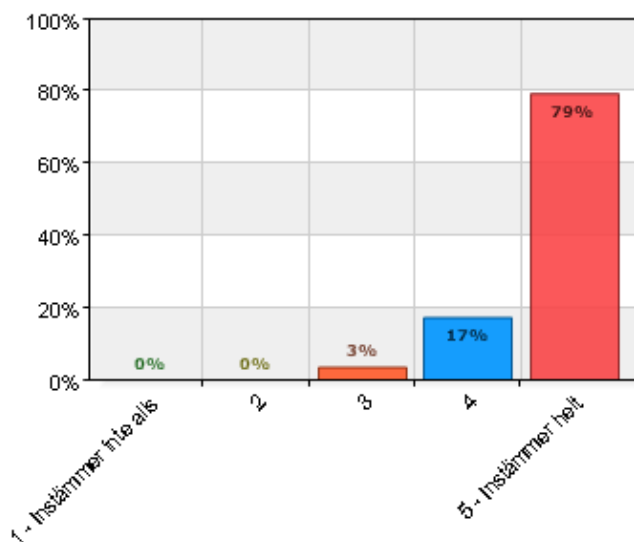

Priset på biljetterna är rimligt (30 kr för vuxen, 20 kr för barn)

| Namn | Antal | % |
|----------------------------|-------|------|
| A. 1 - Instämmer inte alls | 0 | 0 |
| B. 2 | 0 | 0 |
| C. 3 | 1 | 3,4 |
| D. 4 | 5 | 17,2 |
| E. 5 - Instämmer helt | 23 | 79,3 |
| Total | 29 | 100 |

Statistik

Medelvärde 4,76 (138/29)

Median 5

(Statistikvärden A: 1, B: 2, C: 3, D: 4, E: 5)

Summeringstabell

Summa 138

Svarsfrekvens

100% (29/29)

ABSOLUT

Totalt medelvärde: Priset på biljetterna är rimligt (30 kr för vuxen, 20 kr för barn)

Medelvärde 4,76 (138/29)

10. Lördag eftermiddag kl. 13.00 är en bra tid för barnteater och passar mig/oss bra

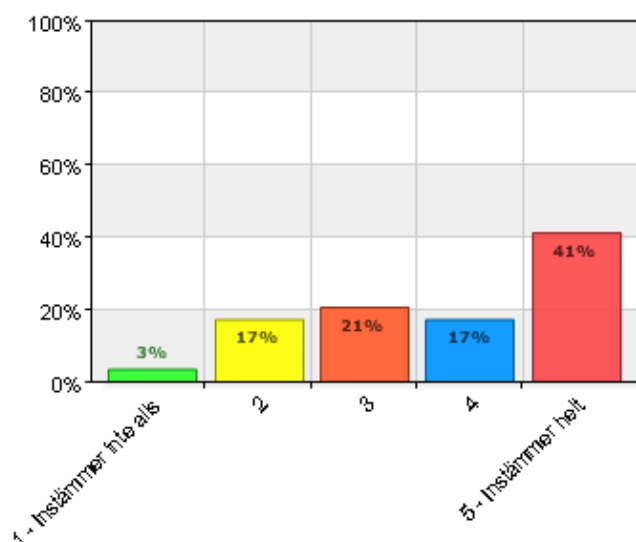

Lördag eftermiddag kl. 13.00 är en bra tid för barnteater och passar mig/oss bra

| Namn | Antal | % |
|----------------------------|-------|------|
| A. 1 - Instämmer inte alls | 1 | 3,4 |
| B. 2 | 5 | 17,2 |
| C. 3 | 6 | 20,7 |
| D. 4 | 5 | 17,2 |
| E. 5 - Instämmer helt | 12 | 41,4 |
| Total | 29 | 100 |

Statistik

| | |
|------------|---------------|
| Medelvärde | 3,76 (109/29) |
| Median | 4 |

(Statistikvärden A: 1, B: 2, C: 3, D: 4, E: 5)

Summeringstabell

| | |
|-------|-----|
| Summa | 109 |
|-------|-----|

Svarsfrekvens

100% (29/29)

| |
|---------------------------------------------------------------|
| 11.00 |
| kl 11 fm |
| 11.00 |
| kl 11.00 |
| Är bra med 2 föreställningar, 11.00 o 13.00, så man kan välja |
| 14.00 |
| ca 10, 11 på fm |
| 14.00 bättre |
| 14.00 då hinner man äta lunch utan stress |
| Bättre på fm tex 10 eller 11 |
| 14 eller 15 |
| Även kl 11 |

Totalt medelvärde: Lördag eftermiddag kl. 13.00 är en bra tid för barnteater och passar mig/oss bra

| | |
|------------|---------------|
| Medelvärde | 3,76 (109/29) |
|------------|---------------|

11. Jag blir trevligt bemött av bibliotekets personal vid föreställningen

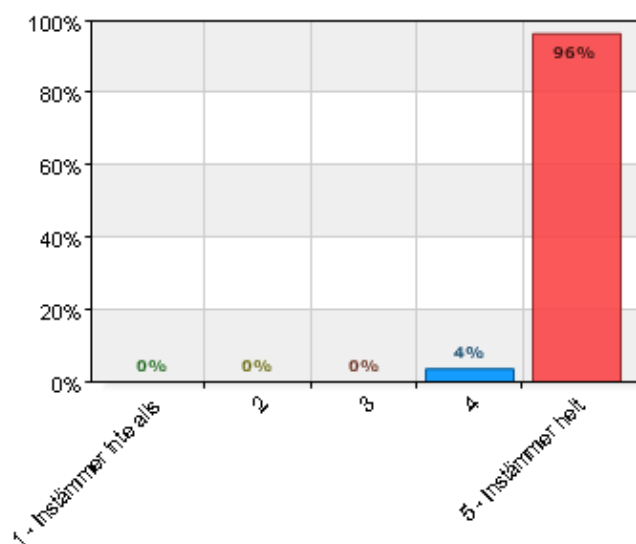

| Jag blir trevligt bemött av bibliotekets personal vid föreställningen | | |
|-----------------------------------------------------------------------|-------|------|
| Namn | Antal | % |
| A. 1 - Instämmer inte alls | 0 | 0 |
| B. 2 | 0 | 0 |
| C. 3 | 0 | 0 |
| D. 4 | 1 | 3,6 |
| E. 5 - Instämmer helt | 27 | 96,4 |
| Total | 28 | 100 |

| Statistik | |
|-------------------------------------------------------|---------------|
| Medelvärde | 4,96 (139/28) |
| Median | 5 |
| <i>(Statistikvärden A: 1, B: 2, C: 3, D: 4, E: 5)</i> | |

| Summeringstabell | |
|------------------|-----|
| Summa | 139 |

| Svarsfrekvens | |
|---------------|--|
| 96,6% (28/29) | |

Vet ej än

| Totalt medelvärde: Jag blir trevligt bemött av bibliotekets personal vid föreställningen | |
|------------------------------------------------------------------------------------------|---------------|
| Medelvärde | 4,96 (139/28) |

12. Att gå på barnteater anser jag bidrar till ökad livskvalitet för mitt barn/barnbarn

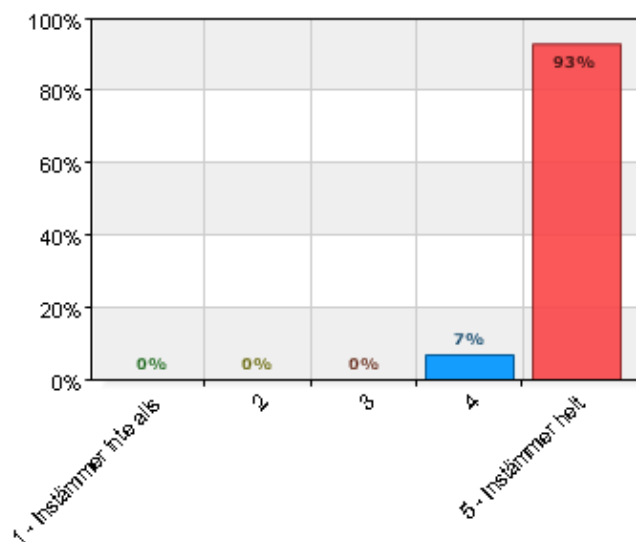

Att gå på barnteater anser jag bidrar till ökad livskvalitet för mitt barn/barnbarn

| Namn | Antal | % |
|----------------------------|-------|------|
| A. 1 - Instämmer inte alls | 0 | 0 |
| B. 2 | 0 | 0 |
| C. 3 | 0 | 0 |
| D. 4 | 2 | 6,9 |
| E. 5 - Instämmer helt | 27 | 93,1 |
| Total | 29 | 100 |

Statistik

Medelvärde 4,93 (143/29)

Median 5

(Statistikvärden A: 1, B: 2, C: 3, D: 4, E: 5)

Summeringstabell

Summa 143

Svarsfrekvens

100% (29/29)

Totalt medelvärde: Att gå på barnteater anser jag bidrar till ökad livskvalitet för mitt barn/barnbarn

Medelvärde 4,93 (143/29)

13. Totalt sett är jag nöjd med bibliotekets barnteaterverksamhet

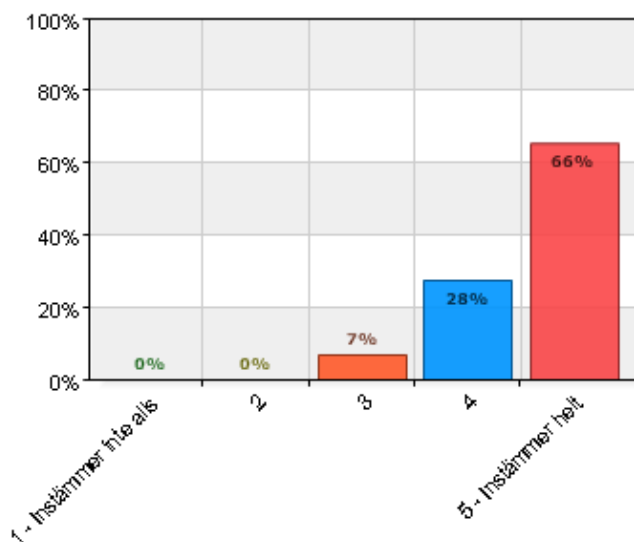

| Totalt sett är jag nöjd med bibliotekets barnteaterverksamhet | | |
|---------------------------------------------------------------|-------|------|
| Namn | Antal | % |
| A. 1 - Instämmer inte alls | 0 | 0 |
| B. 2 | 0 | 0 |
| C. 3 | 2 | 6,9 |
| D. 4 | 8 | 27,6 |
| E. 5 - Instämmer helt | 19 | 65,5 |
| Total | 29 | 100 |

| Statistik | |
|------------------------------------------------|---------------|
| Medelvärde | 4,59 (133/29) |
| Median | 5 |
| (Statistikvärden A: 1, B: 2, C: 3, D: 4, E: 5) | |

| Summeringstabell | |
|------------------|-----|
| Summa | 133 |

| Svarsfrekvens | |
|---------------|--|
| 100% (29/29) | |

Gärna fler tillfällen

Totalt medelvärde: Totalt sett är jag nöjd med bibliotekets barnteaterverksamhet

Medelvärde 4,59 (133/29)

14. I syfte att bli bättre arrangörer är vi tacksamma om du nedan vill lämna ytterligare synpunkter som kan bidra till att göra barnteaterupplevelsen i Vetlanda kommun bättre.

Sett 2 jättebra teatrar med mina barnbarn, skulle önska ännu flera saker vi kan göra tillsammans

Vore bra om det fanns något för de lite äldre barnen tex lågstadiet

Önskar även teater för mindre barn, 2 år o uppåt

Bra med 2 föreställningar. Mamma Mu

| | |
|--------------------------|-----------------|
| Totalt medelvärde | |
| Medelvärde | 4,49 (1015/226) |

Statistiksammanfattning av medelvärden

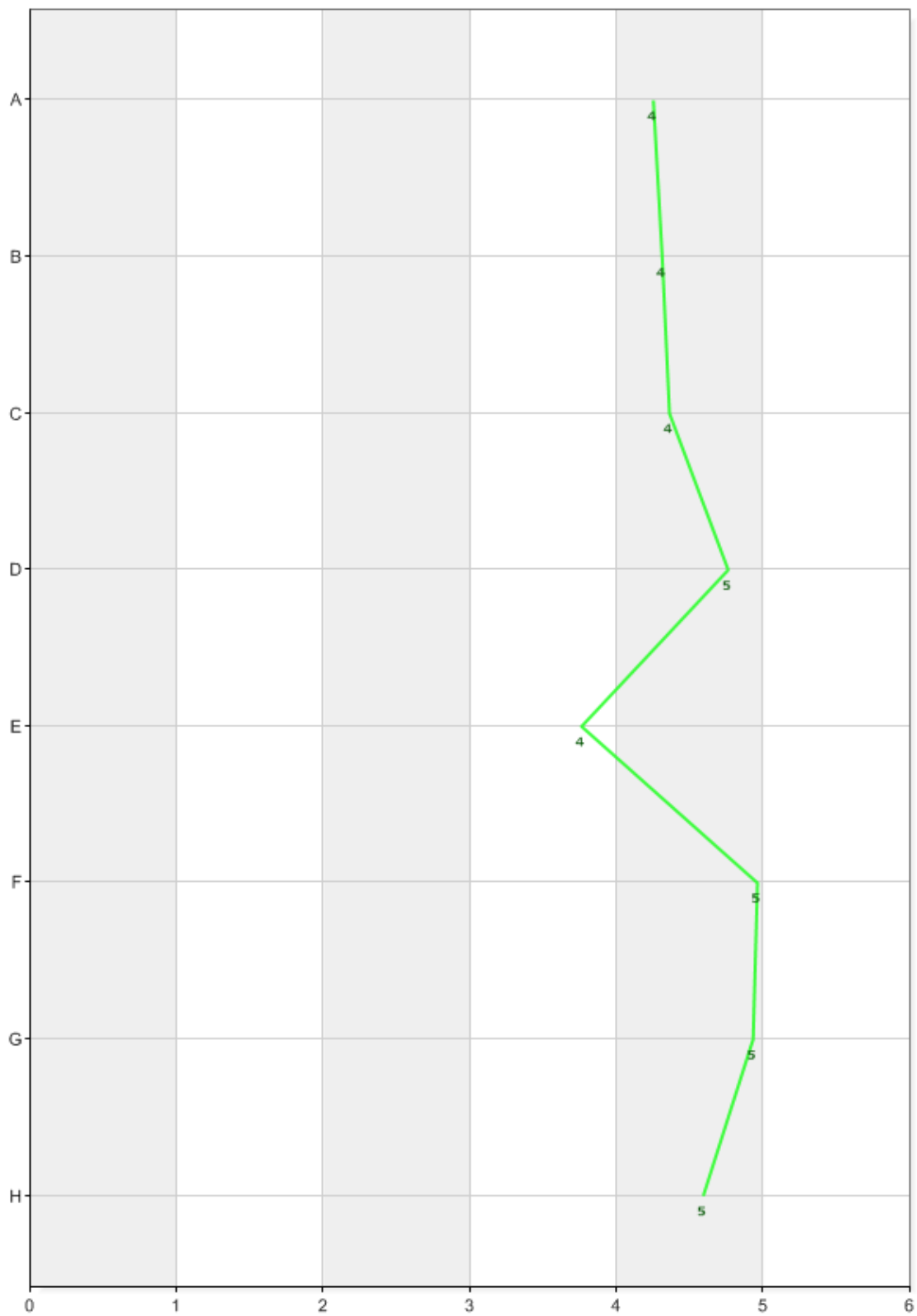

| | | |
|---|--------------------------------------------------------------------------------------------------------|------|
| A | 6. Det är lätt att hitta information om barnteaterföreställningarna som anordnas av Vetlanda bibliotek | 4,25 |
| B | 7. Barnteaterprogrammet för hösten 2013 är varierat | 4,31 |
| C | 8. Hörsalen fungerar bra som lokal för barnteater | 4,36 |
| D | 9. Priset på biljetterna är rimligt (30 kr för vuxen, 20 kr för barn) | 4,76 |
| E | 10. Lördag eftermiddag kl. 13.00 är en bra tid för barnteater och passar mig/oss bra | 3,76 |
| F | 11. Jag blir trevligt bemött av bibliotekets personal vid föreställningen | 4,96 |
| G | 12. Att gå på barnteater anser jag bidrar till ökad livskvalitet för mitt barn/barnbarn | 4,93 |
| H | 13. Totalt sett är jag nöjd med bibliotekets barnteaterverksamhet | 4,59 |