

## **Rapport om medborgarundersökning i Vetlanda kommun År 2015**

SKOP har på uppdrag av Vetlanda kommun genomfört en medborgarundersökning bland kommunens invånare. Datainsamlingen gjordes som telefonintervjuer under perioden 1 till 30 juni 2015.

Resultaten redovisas i denna rapport där jämförelser görs med tidigare undersökningar som SKOP genomförde år 2013, 2011 och 2009. Undersökningen har beteckning S1JUL15 i SKOP:s arkiv.

Undersökningens genomförande framgår av Bilaga.

Ansvarig för undersökningen åt Vetlanda kommun är Sofia Hultåker Hammarström och Daniel Sandström.

## Huvudresultat

### Beskrivning av intervjupersonerna

#### Arbetsplats eller skola

Tre av fyra (74 procent) har sin arbetsplats eller skola i Vetlanda kommun; Tabell 47. En fjärdedel (26 procent) pendlar.

#### Bostad

En mycket stor majoritet (72 procent) bor i villa eller radhus; Tabell 48. En av sju (18 procent) bor i hyreslägenhet utan hiss. Därefter följer bostadsrättslägenhet (4 procent), hyreslägenhet med hiss (1 procent). Några (5 procent) har svarat med annan typ av bostad.

#### Civilstånd

Nästan hälften (48 procent) är gifta; Tabell 48. Tre av tio (29 procent) är ensamstående och en av fem (23 procent) är samboende.

#### Barnomsorg, skola, äldreomsorg

En femtedel (22 procent) har barn i barnomsorgen; Tabell 48. Nästan tre av tio (28 procent) har barn i grundskolan eller gymnasiet och något fler (30 procent) har någon släkting som haft hjälp av äldreomsorgen.

---

### Har du din arbetsplats eller skola i Vetlanda kommun eller pendlar du?

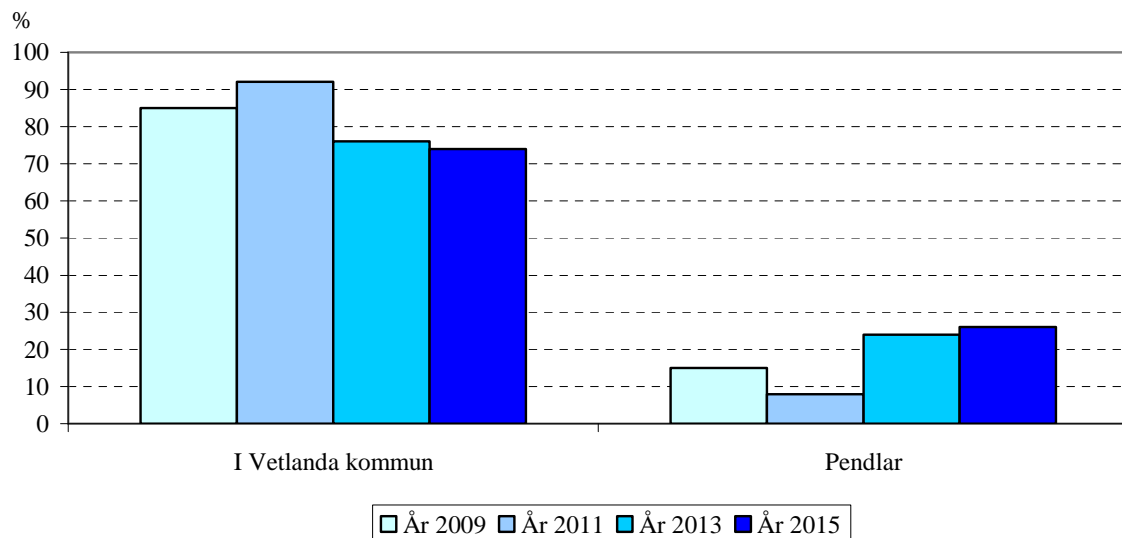

## Bostad

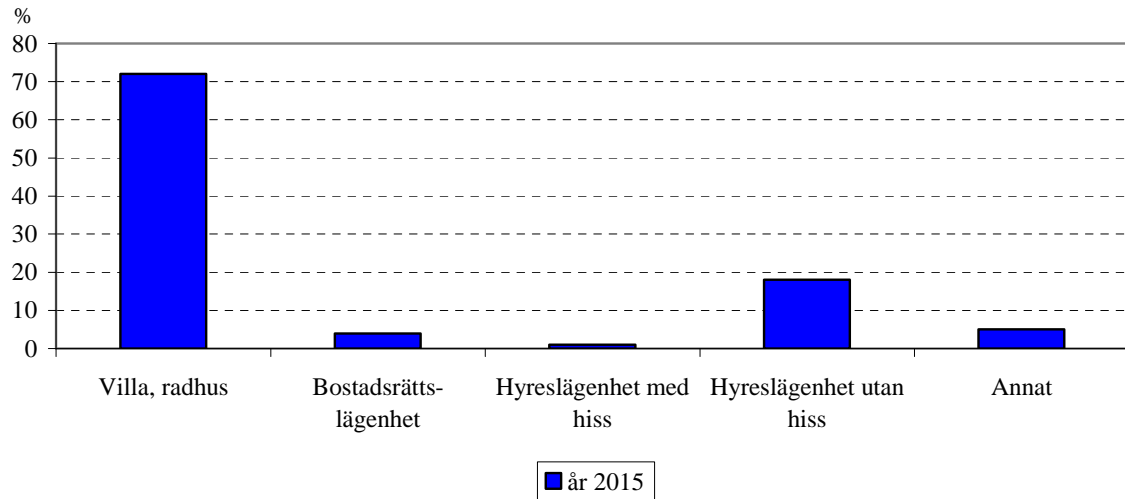

## Civilstånd

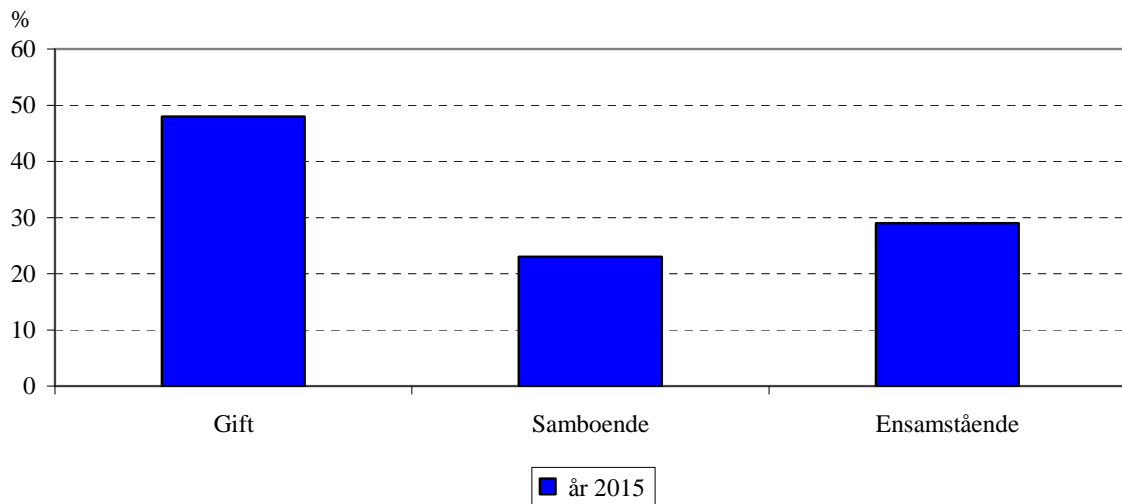

---

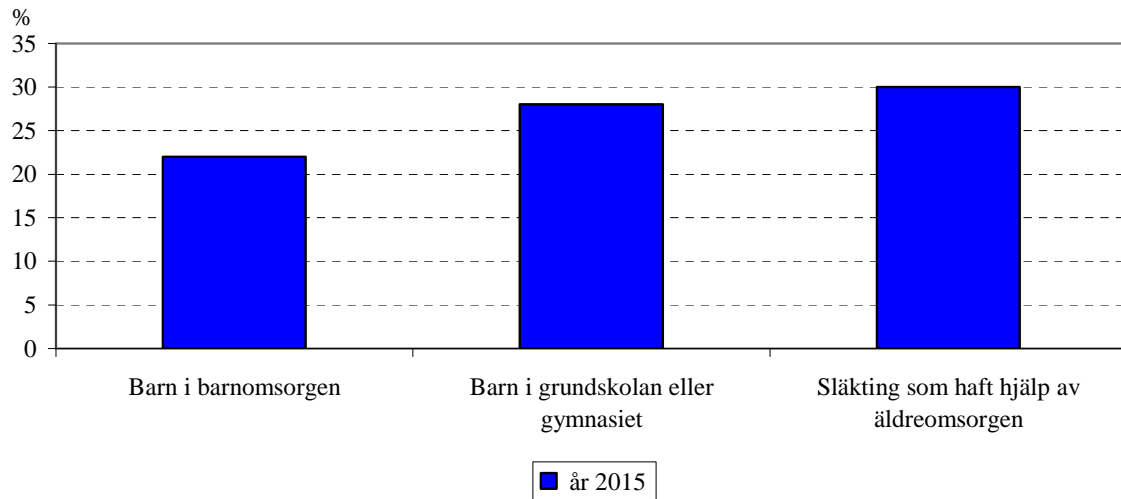
**Omsorgstjänster**

### Nöjd Medborgar-index

SKOP har för Vetlanda kommun utvecklat ett Nöjd Medborgar-index (NMI) som bygger på svaren från tre frågor. Nöjd Medborgar-index varierar mellan 0 och 100, där 0 är mest missnöjd och 100 mest nöjd.

Målet är att få så högt Nöjd Medborgar-index som möjligt och att minimera antalet missnöjda invånare.

Nöjd Medborgar-index är 56 bland alla Vetlandas invånare

Det genomsnittliga Nöjd Medborgar-index är 56 bland alla Vetlandas invånare, en ökning med sex enheter sedan undersökningen år 2013; Tabell 1.

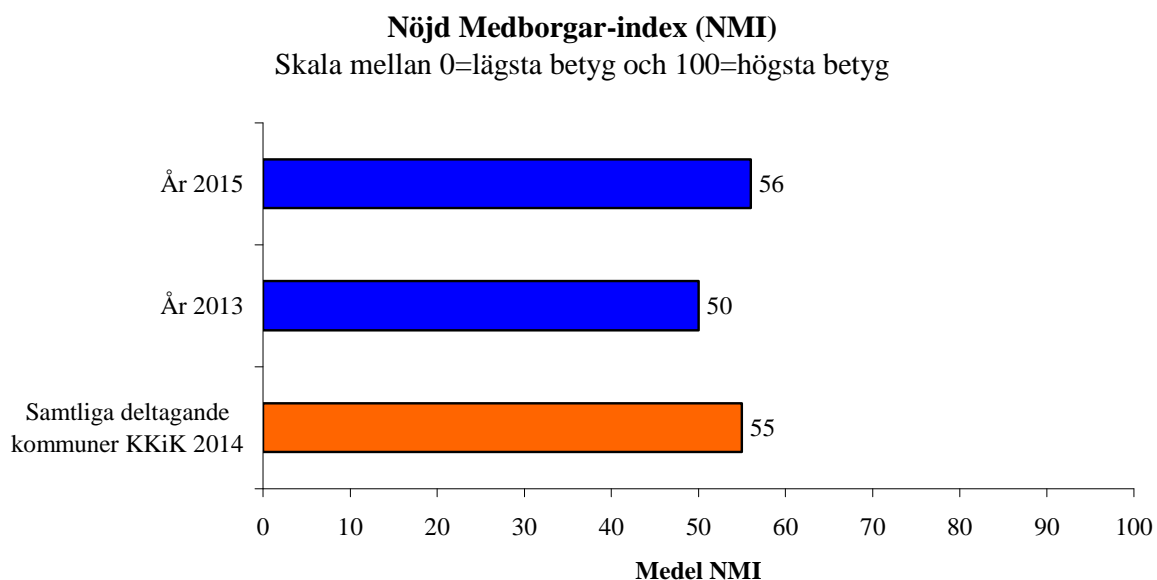

### Jämförelse med andra kommuner

SCB genomför regelbundet kommunundersökningar bland ett flertal kommuner, dessa undersökningar ligger till grund för Sveriges kommuner och landstings Resultatrapport Kommunens Kvalitet i Korthet (KKiK). För de frågor som i Vetlanda kommuns medborgarundersökning är likalydande med dem som ställs i SCB:s undersökning innehåller denna rapport jämförelser med värdet för samtliga kommuner som deltar i KKiK.

Det genomsnittliga NMI för Vetlanda kommun (56) ligger strax över genomsnittet för samtliga deltagande kommuner i KKiK hösten och våren 2014 (55).

### Delbetyg

Nöjd Medborgar-index bygger på tre delfrågor mellan 0 och 100 som vägs samman till Nöjd Medborgar-index (NMI):

- Övergripande betyg: Hur nöjd är du med hur Vetlanda kommun sköter sina olika verksamheter?

- Motsvarar förväntningarna: Hur väl uppfyller Vetlanda kommuns verksamheter dina förväntningar?
- Jämförelse med det perfekta arbetet: Föreställ dig en kommun som sköter sina olika verksamheter på ett perfekt sätt. Hur nära sett sådant ideal anser du att Vetlanda kommun kommer?

---

### Hur nöjd är du med hur Vetlanda kommun sköter sina olika verksamheter?

1=inte alls nöjd och 10=i allra högsta grad nöjd.

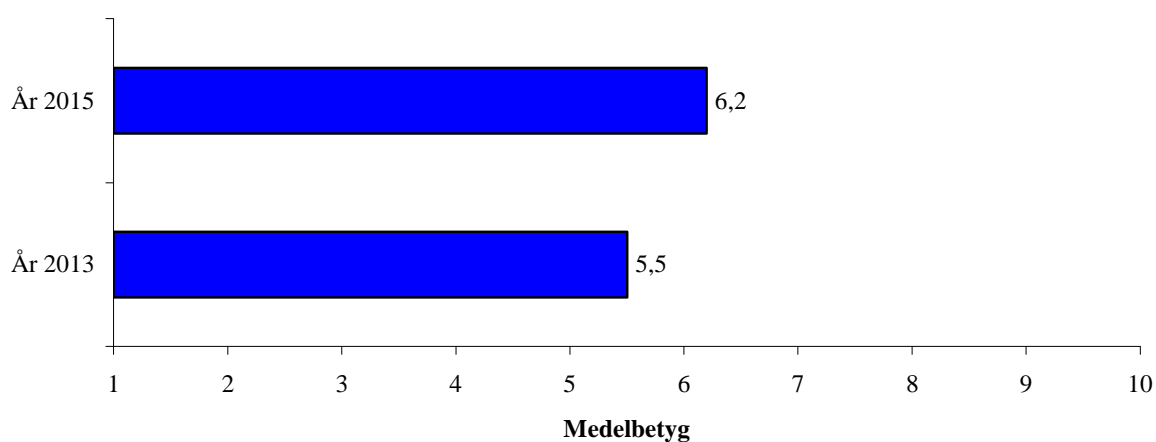

---

### Hur väl uppfyller Vetlanda kommuns verksamheter dina förväntningar?

1=inte alls och 10=i allra högsta grad.

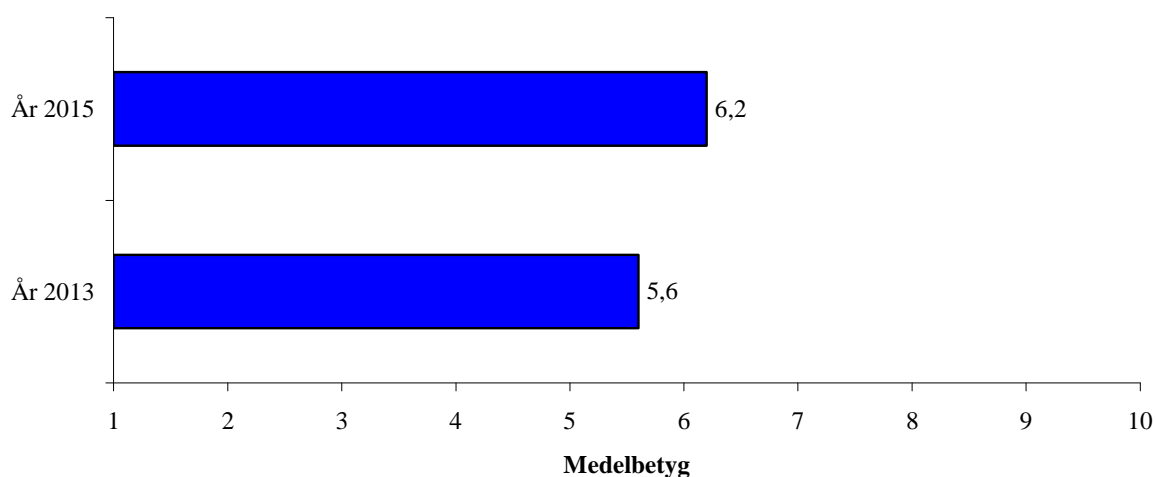

---

**Föreställ dig en kommun som sköter sina olika verksamheter på ett perfekt sätt. Hur nära ett sådant ideal anser du att Vetlanda kommun kommer?**

1=långt ifrån och 10=mycket nära.

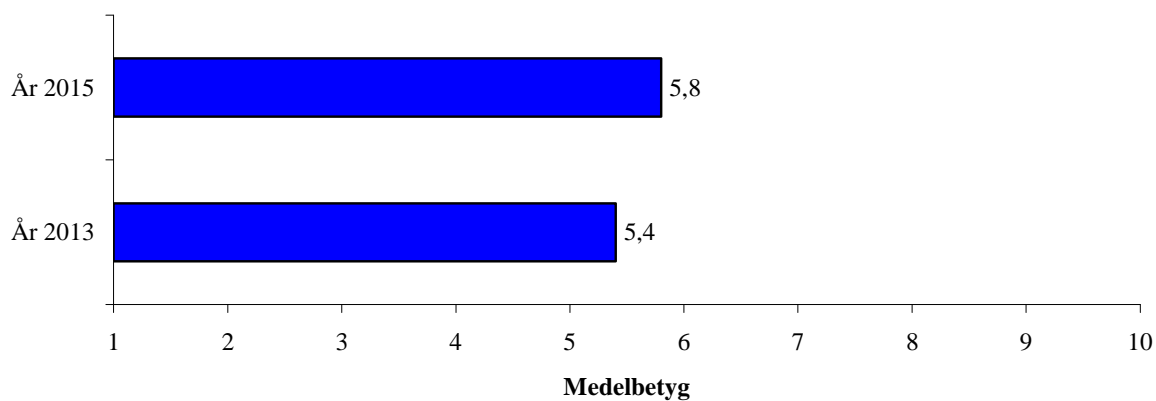

---

Det övergripande betyget på Vetlanda är i genomsnitt 6,2 bland kommunens samtliga invånare; Tabell 2. Bland samtliga kommuninvånare är genomsnittsbetyget 6,2 för hur väl Vetlanda kommun motsvarar förväntningarna; Tabell 3. Det lägsta genomsnittsbetyget bland alla kommuninvånare (5,8) får jämförelsen med den helt perfekta kommunen; Tabell 4. Alla tre betygen är satta på skalan mellan 1 och 10.

---

**Nöjd Medborgar-index NMI**  
Skala mellan 0=lägsta betyg och 100=högsta betyg  
**Alla invånare i Vetlanda kommun**

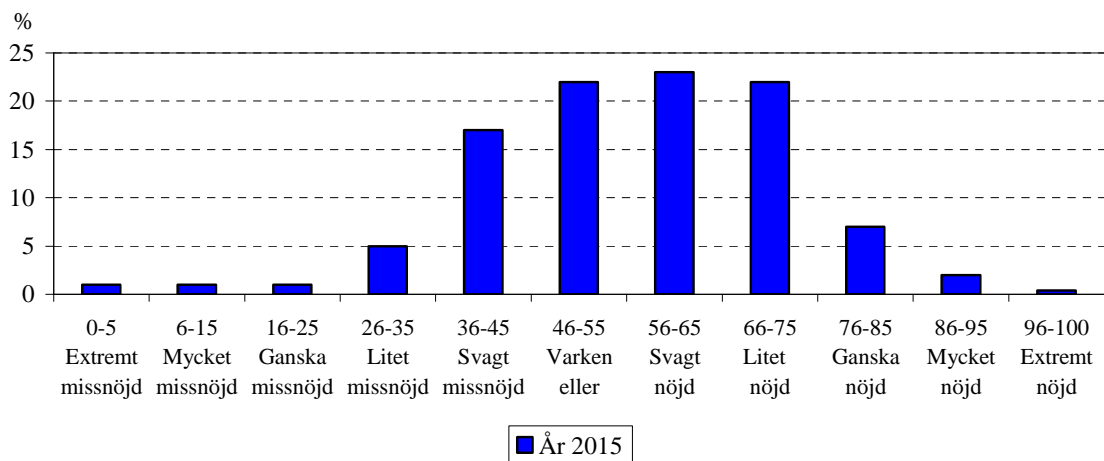

---

54 procent av Vetlanda kommuns invånare är nöjda – har ett NMI över 55

Drygt hälften av invånarna i Vetlanda kommun (54 procent) är nöjda och har ett Nöjd Medborgar-index NMI över 55; Tabell 1B.



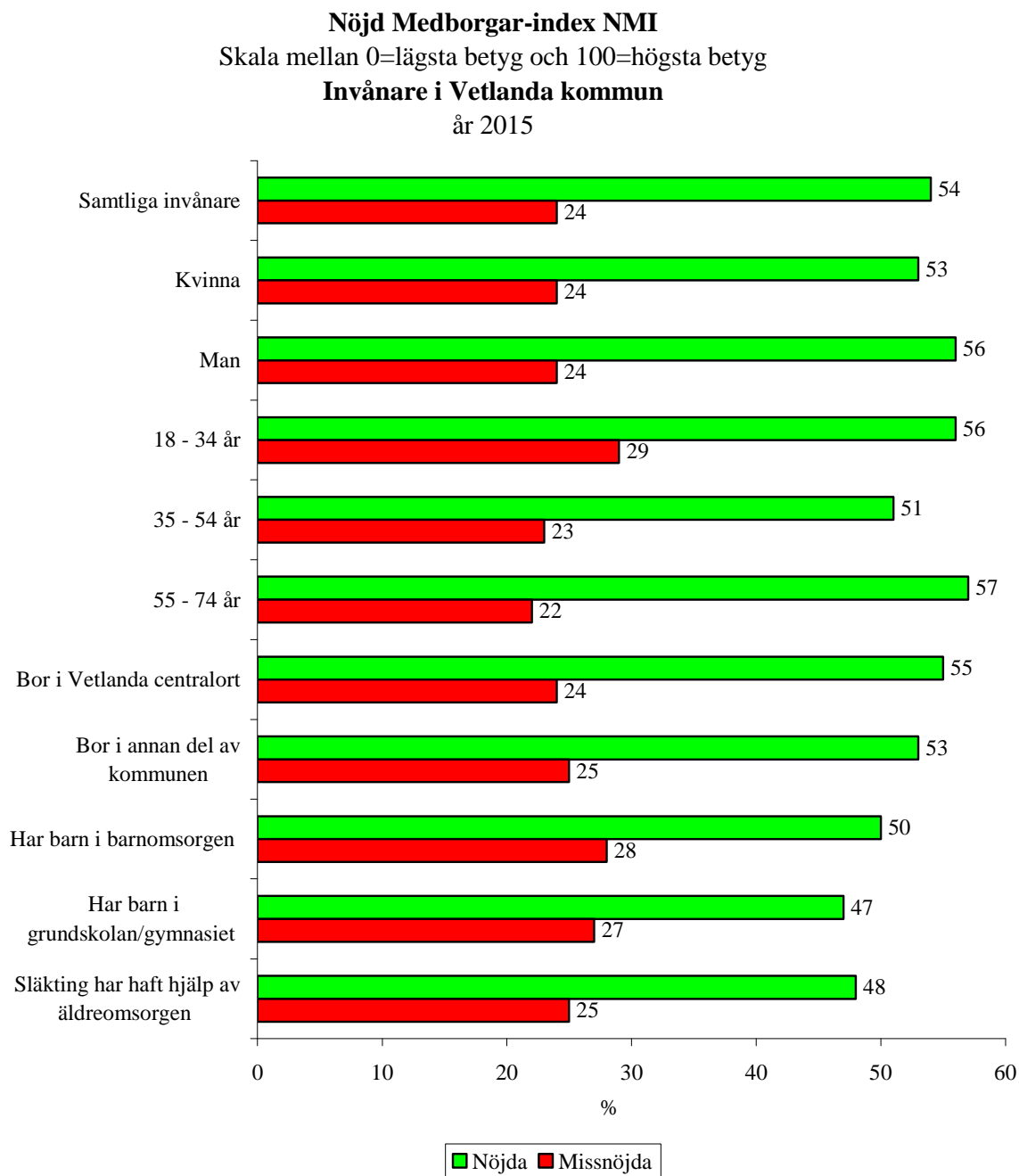

24 procent av Vetlanda kommuns invånare är missnöjda

En av fyra invånare i Vetlanda kommun (24 procent) är missnöjd och har ett NMI under 46.

## Kön och ålder

Det genomsnittliga NMI är ungefär detsamma bland kvinnor (56) som bland män (57); Tabell 1B. Genomsnittligt NMI varierar även litet bland de olika ålderskategorierna.

### Nöjd Inflytande-index

SKOP har för Vetlanda kommun utvecklat ett Nöjd Inflytande-index (NII) som bygger på svaren från tre frågor. Nöjd Inflytande-index varierar mellan 0 och 100, där 0 är mest missnöjd och 100 mest nöjd.

Målet är att få så högt Nöjd Inflytande-index som möjligt och att minimera antalet missnöjda invånare.

Nöjd Inflytande-index är 51 bland alla Vetlandas invånare

Det genomsnittliga Nöjd Inflytande-index är 51 bland alla Vetlandas invånare, en ökning med fyra enheter sedan undersökningen år 2015; Tabell 5A.

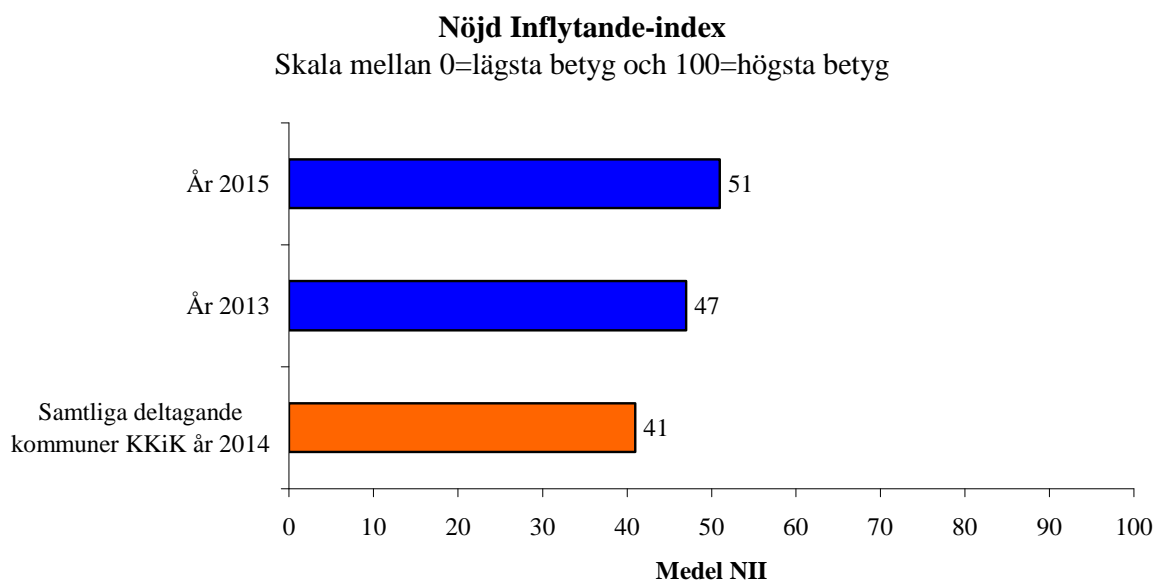

### Jämförelse med andra kommuner

SCB genomför regelbundet kommunundersökningar bland ett flertal kommuner, dessa undersökningar ligger till grund för Sveriges kommuner och landstings Resultatrapport Kommunens Kvalitet i Korthet (KKiK). För de frågor som i Vetlanda kommuns medborgarundersökning är likalydande med dem som ställs i SCB:s undersökning innehåller denna rapport jämförelser med värdet för samtliga kommuner som deltar i KKiK.

Det genomsnittliga NII för Vetlanda kommun (51) ligger över genomsnittet för samtliga deltagande kommuner i KKiK hösten och våren 2014 (41).

### Delbetyg

Nöjd Inflytande-index bygger på tre delfrågor mellan 0 och 100 som vägs samman till Nöjd Inflytande-index (NII):

- Övergripande betyg: Hur nöjd är du med den insyn och det inflytande invånarna har över kommunens beslut och verksamheter?

- *Motsvarar förväntningarna:* Hur väl uppfyller kommunen dina förväntningar på invånarnas möjligheter till insyn och inflytande?
- *Jämförelse med det perfekta arbetet:* Försök föreställa dig en ideal situation för invånarnas insyn och inflytande över kommunens verksamheter och beslut. Hur nära ett sådant ideal tycker du att invånarnas insyn och inflytande kommer i Vetlanda kommun?

---

**Hur väl uppfyller kommunen dina förväntningar på invånarnas möjligheter till insyn och inflytande?**

1=inte alls och 10=i allra högsta grad.

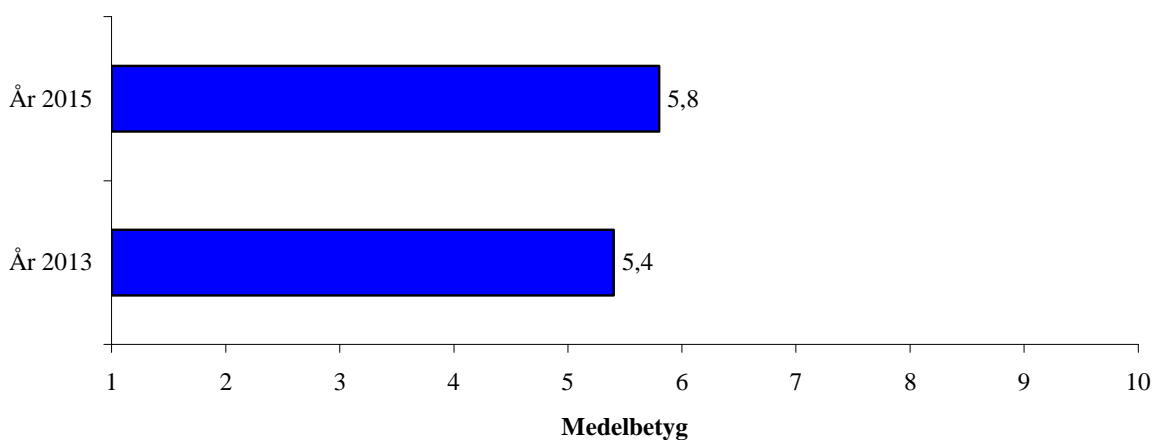

---

**Försök föreställa dig en ideal situation för invånarnas insyn och inflytande över kommunens verksamheter och beslut. Hur nära ett sådant ideal tycker du att invånarnas insyn och inflytande kommer i Vetlanda kommun?**

1=långt ifrån och 10=mycket nära.

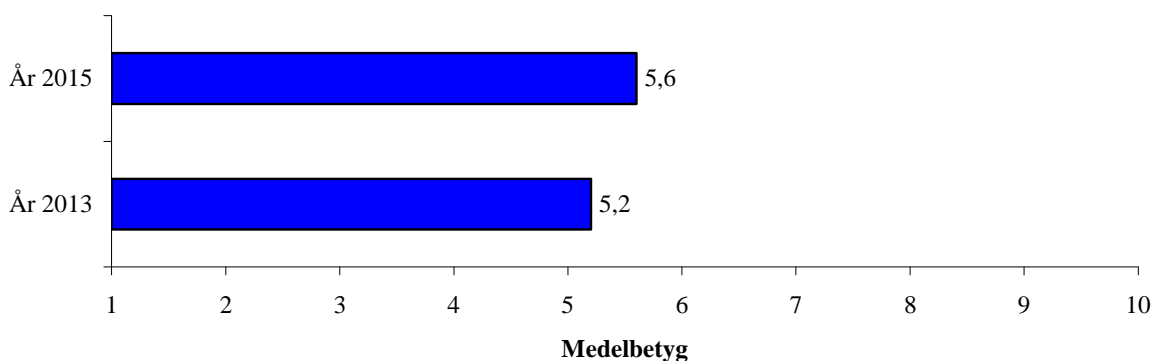

---

**Hur nöjd är du med den insyn och det inflytande invånarna har över  
kommunens beslut och verksamheter?**

1=inte alls nöjd och 10=i allra högsta grad nöjd.

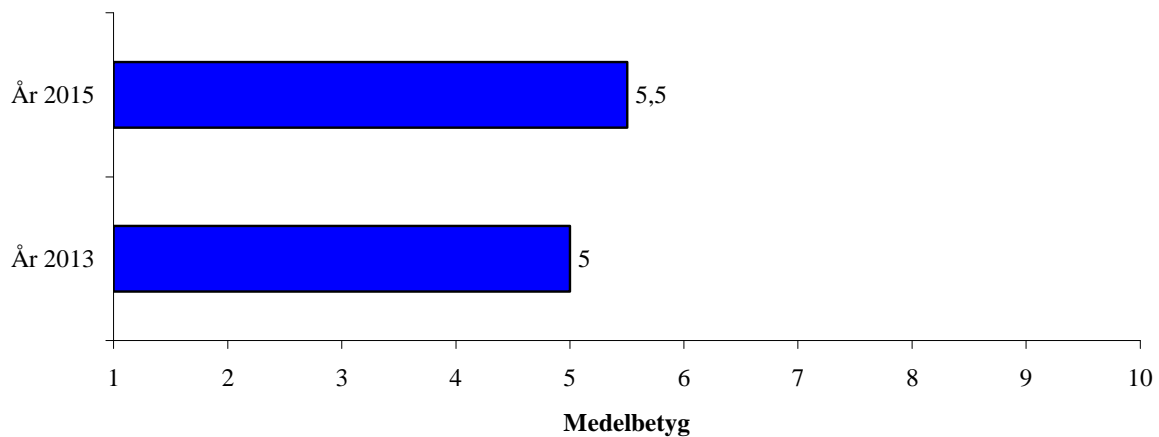

---

Det övergripande betyget på insynen och inflytandet i Vetlanda är i genomsnitt 5,5 bland kommunens samtliga invånare; Tabell 8. Bland samtliga kommuninvånare är genomsnittsbetyget 5,8 för hur väl Vetlanda kommun motsvarar förväntningarna; Tabell 6. Jämförelsen med den helt perfekta kommunen får medelbetyget 5,6; Tabell 7. Alla tre betygen är satta på skalan mellan 1 och 10.

**Nöjd Inflytande-index**  
Skala mellan 0=lägst betyg och 100=högst betyg  
**Alla invånare i Vetlanda kommun**

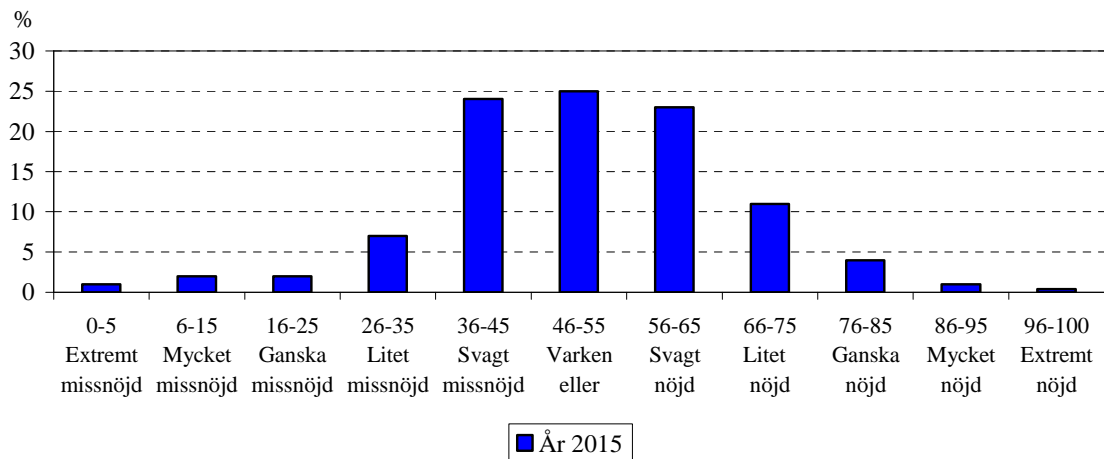

39 procent av Vetlanda kommuns invånare är nöjda – har ett NII över 55

Två av fem invånare i Vetlanda kommun (39 procent) är nöjda och har ett Nöjd Inflytande-index NMI över 55; Tabell 5B.

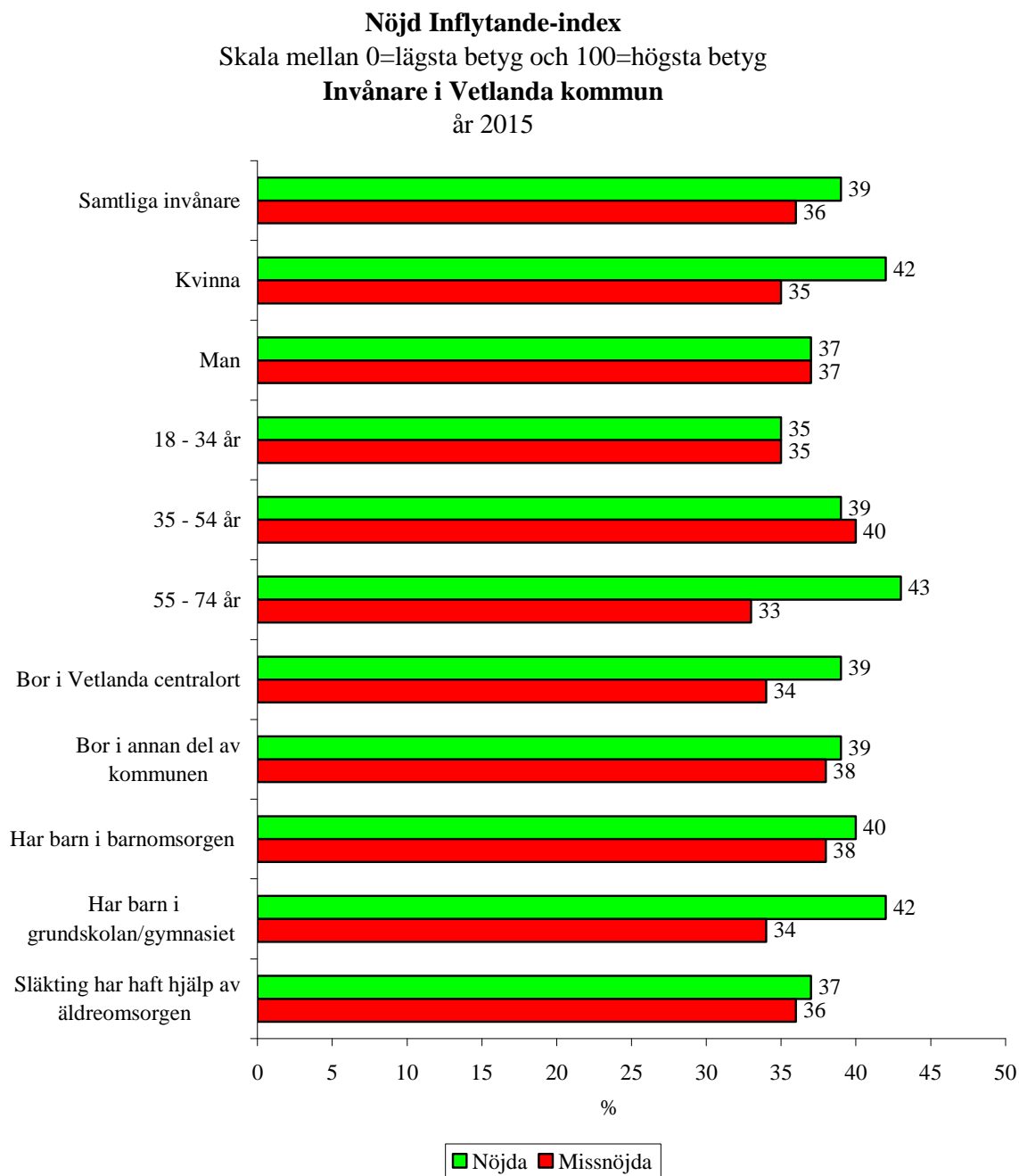

### 36 procent av Vetlanda kommuns invånare är missnöjda

En tredjedel av invånarna i Vetlanda kommun (36 procent) är missnöjd och har ett NII under 46.

### Nöjd Trygghets-index

SKOP har för Vetlanda kommun utvecklat ett Nöjd Trygghets-index (NTI) som bygger på svaren från tre frågor. Nöjd Trygghets-index varierar mellan 0 och 100, där 0 är mest missnöjd och 100 mest nöjd.

Målet är att få så högt Nöjd Trygghets-index som möjligt och att minimera antalet missnöjda invånare.

Nöjd Trygghets-index är 69 bland alla Vetlandas invånare

Det genomsnittliga Nöjd Trygghets-index är 69 bland alla Vetlandas invånare, en ökning med två enheter sedan år 2013; Tabell 9.

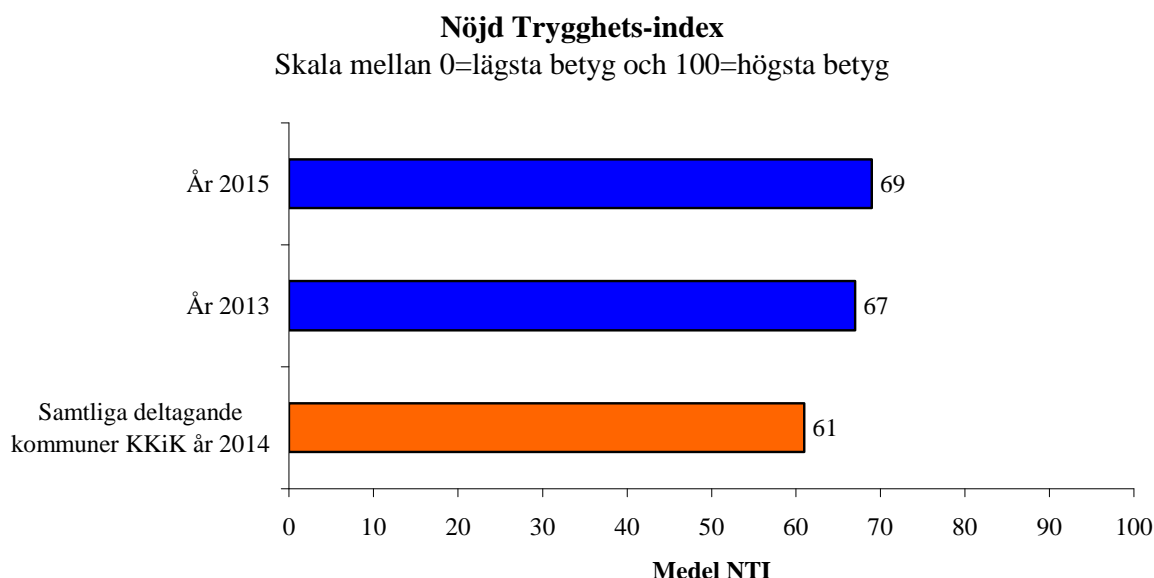

### Jämförelse med andra kommuner

SCB genomför regelbundet kommunundersökningar bland ett flertal kommuner, dessa undersökningar ligger till grund för Sveriges kommuner och landstings Resultatrapport Kommunens Kvalitet i Korthet (KKiK). För de frågor som i Vetlanda kommuns medborgarundersökning är likalydande med dem som ställs i SCB:s undersökning innehåller denna rapport jämförelser med övriga kommuner som deltar i KKiK.

Det genomsnittliga NTI för Vetlanda kommun (69) ligger över genomsnittet för samtliga deltagande kommuner i KKiK hösten och våren 2014 (61).

### Delbetyg

Nöjd Trygghets-index bygger på tre delfrågor mellan 0 och 100 som vägs samman till Nöjd Trygghets-index (NTI):

- Vistas utomhus: Hur ser du på hur tryggt och säkert du kan vistas utomhus på kvällar och nätter?



- Hot, rån och misshandel: Hur ser du på hur trygg och säker du kan känna dig mot hot, rån och misshandel?
  - Inbrott i hemmet: Hur ser du på hur trygg och säker du kan känna dig mot inbrott i hemmet?
- 

**Hur ser du på hur tryggt och säkert du kan vistas utomhus på kvällar och nätter?**

1=inte alls bra och 10=i allra högsta grad bra.

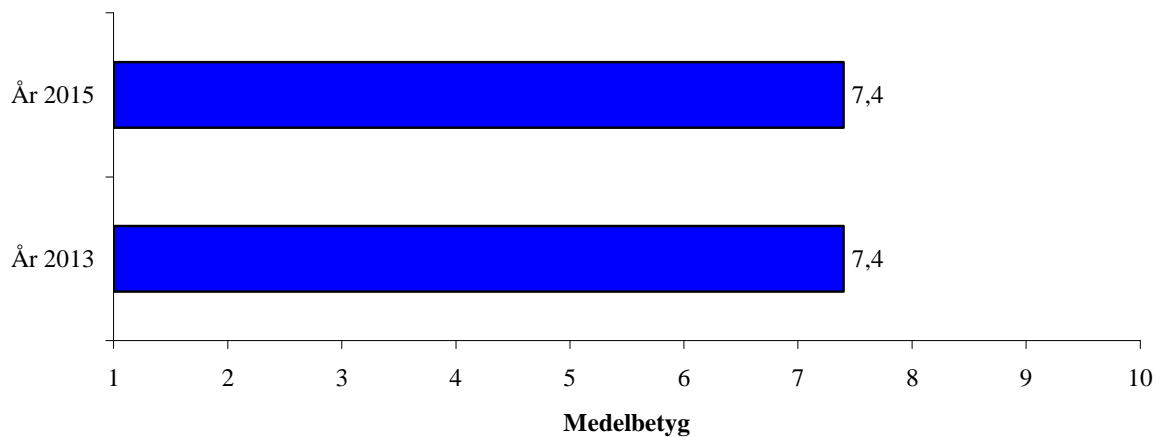

**Hur ser du på hur trygg och säker du kan känna dig mot hot, rån och misshandel?**

1=inte alls bra och 10=i allra högsta grad bra.

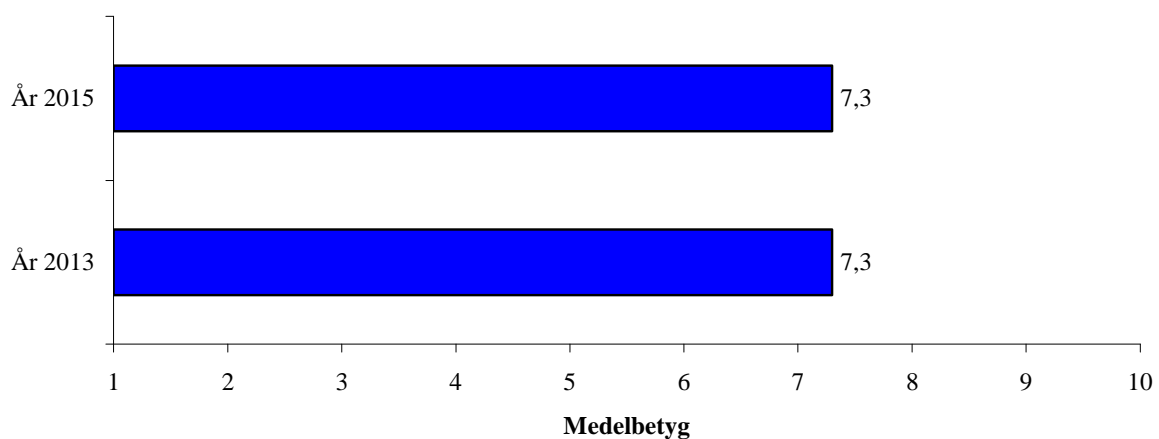

---

**Hur ser du på hur trygg och säker du kan känna dig mot inbrott i hemmet?**

1=inte alls bra och 10 i allra högsta grad bra.

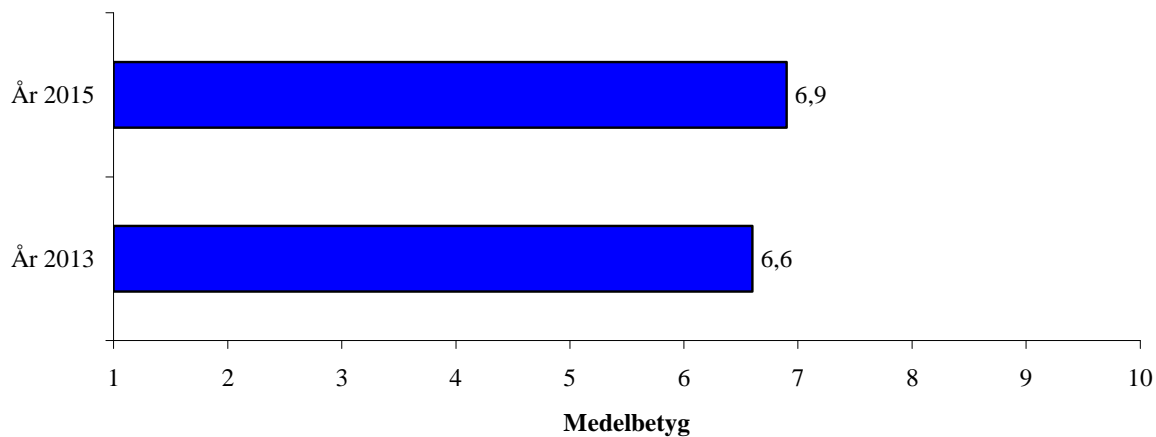

---

Högst medelbetyg får hur trygg och säker invånarna känner sig när de vistas utomhus på kvällar och nätter (7,4); Tabell 10. Därefter följer hur trygg och säker man kan känna sig mot hot, rån och misshandel (7,3); Tabell 11. Lägst medelbetyg får hur säker och trygg man känner sig mot inbrott i hemmet (6,9); Tabell 12.

**Nöjd Trygghets-index**  
Skala mellan 0=lägsta betyg och 100=högsta betyg  
**Alla invånare i Vetlanda kommun**

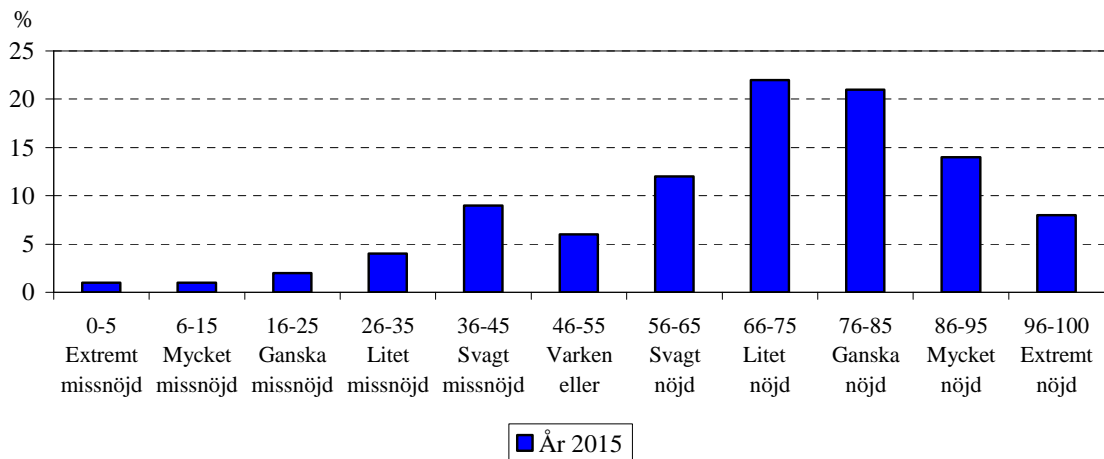

78 procent av Vetlanda kommuns invånare är nöjda – har ett NTI över 55

En mycket stor majoritet i Vetlanda kommun (78 procent) är nöjda och har ett Nöjd Trygghets-index NTI över 55; Tabell 9B.

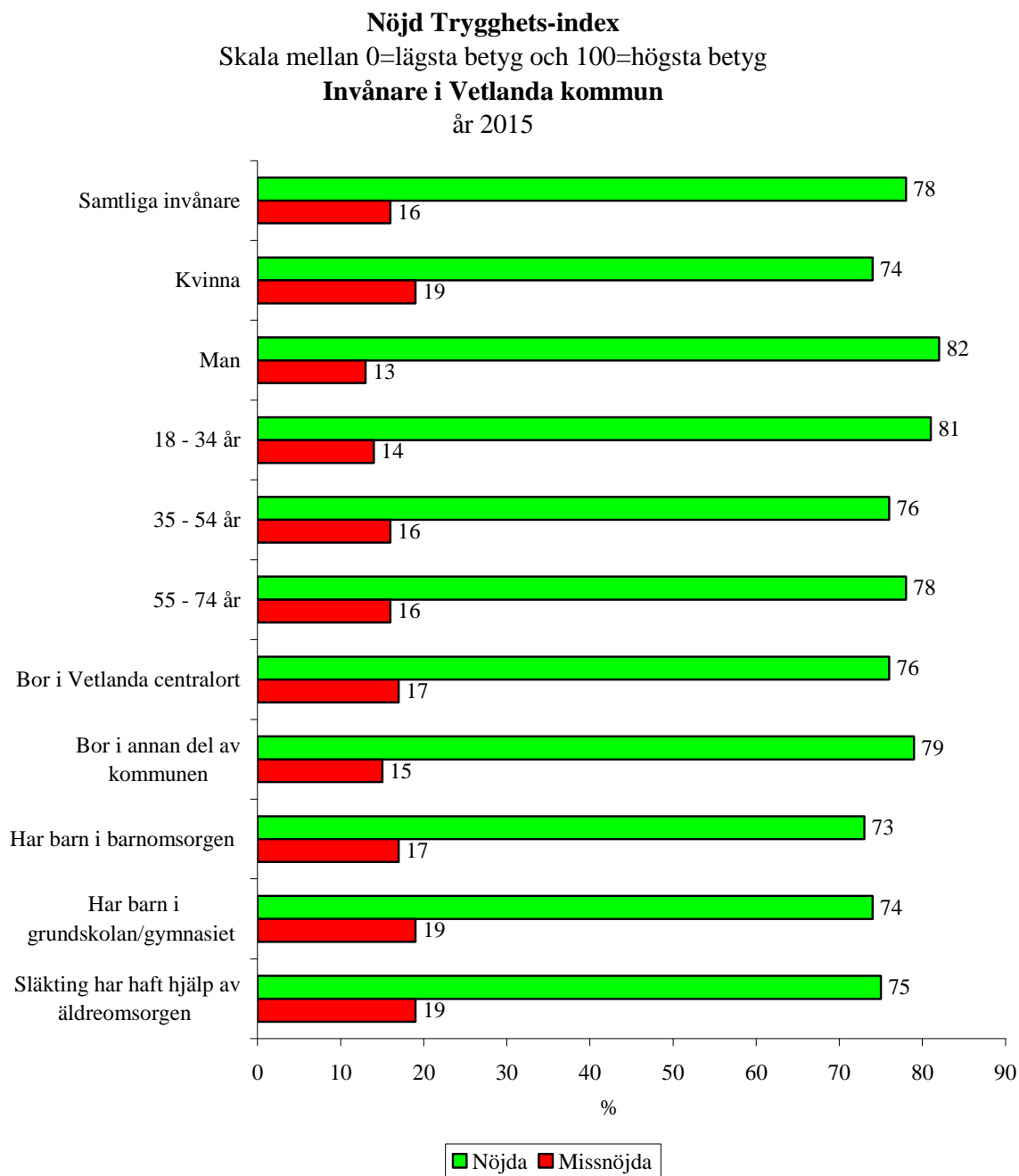

16 procent av Vetlanda kommuns invånare är missnöjda

En av sex invånare i Vetlanda kommun (16 procent) är missnöjd och har ett NTI under 46.

**Lojalitet mot Vetlanda kommun**

Lojaliteten har mätts med frågan,

- Om du fick välja mellan att bo i Vetlanda kommun eller någon annan svensk kommun. Skulle du då vilja bo kvar i Vetlanda kommun?

*Skala mellan 0=högsta flyttvilja och 100=högsta vilja att bo kvar (skalan har förändrats sedan undersökningarna år 2007-2011)*

Medellojaliteten är 75 i Vetlanda år 2015, en ökning med tolv enheter sedan undersökningen år 2013; Tabell 13.

---

**Om du fick välja mellan att bo i Vetlanda kommun  
eller någon annan svensk kommun.**

**Skulle du då vilja bo kvar i Vetlanda kommun?**

Skala mellan 0=Högsta flyttvilja och 100=Högsta vilja att bo kvar

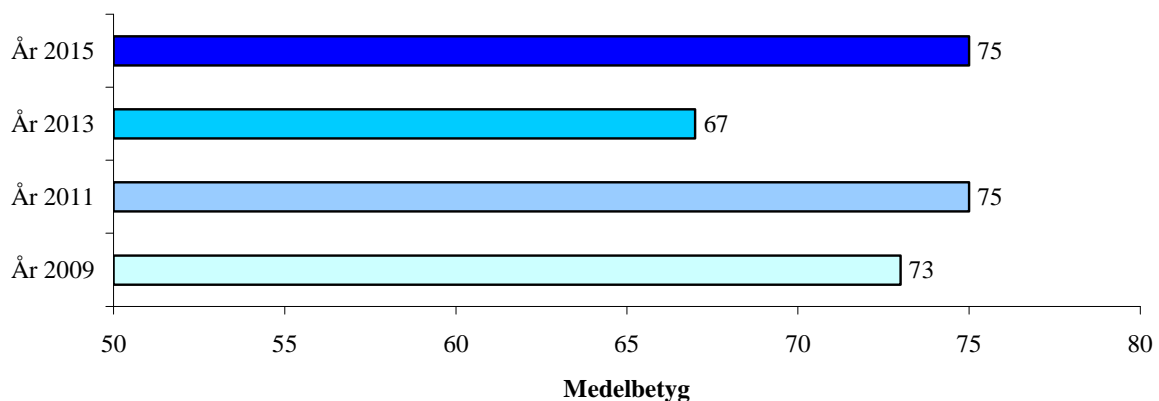

---

Äldre personer och gifta väljer i större utsträckning än yngre personer och samboende samt ensamstående att bo kvar.

**Vilja att bo kvar i Vetlanda eller att flytta till annan kommun**

Skala mellan 0=högsta flyttvilja och 100=högsta vilja att bo kvar

**Invånare i Vetlanda kommun**

år 2015

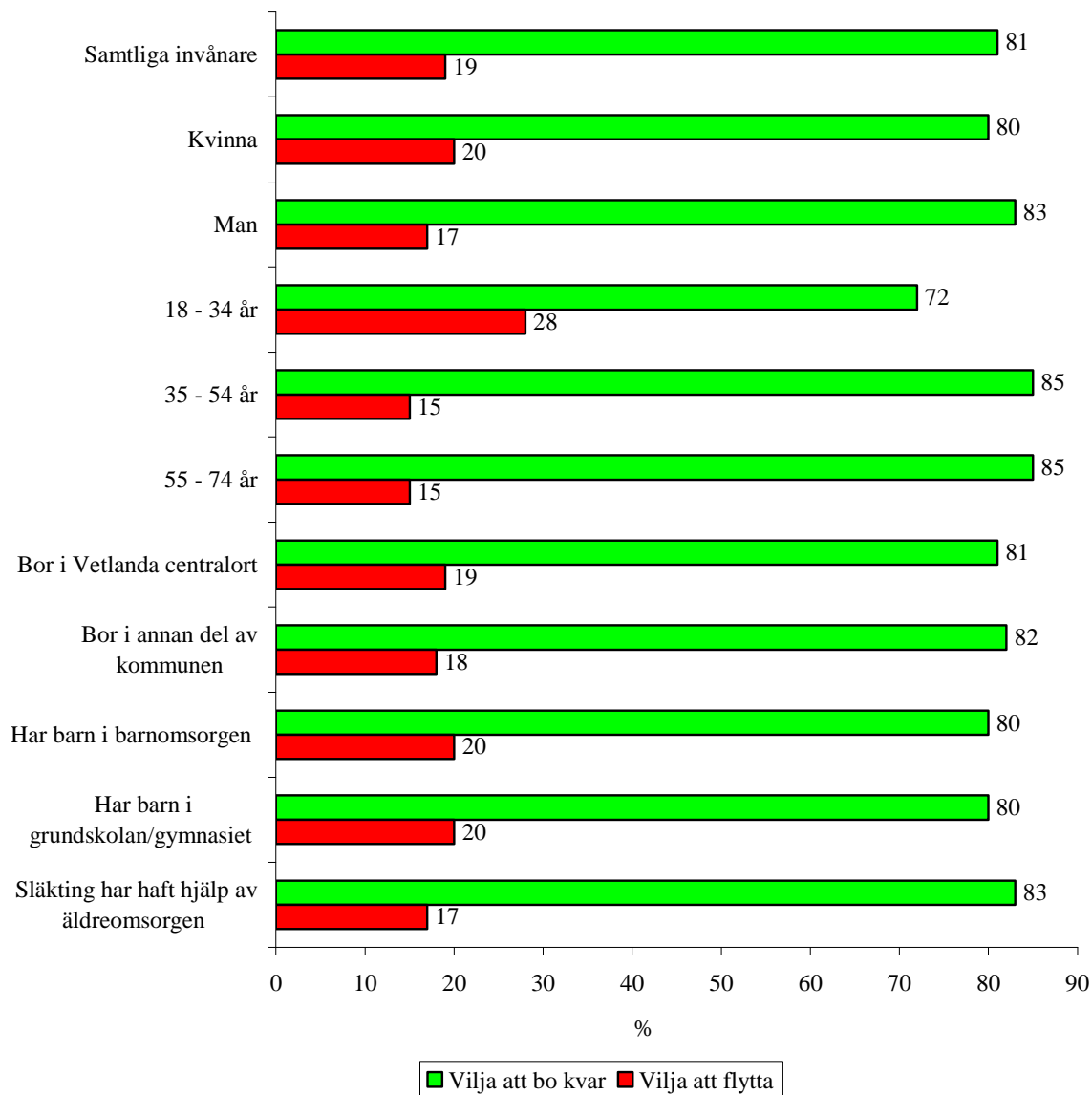

## Kvalitetsbetyg på förhållanden i Vetlanda kommun

Intervjupersonerna satte 10 kvalitetsbetyg på hur det är att bo och leva i Vetlanda kommun. De hade svarsalternativen mycket bra, ganska bra, osäker, ganska dåligt och mycket dåligt. Svaren sammanfattas i Tabell 14.

Invånare i Vetlanda kommun  
Vad tycker du om följande i din kommun?  
År 2015

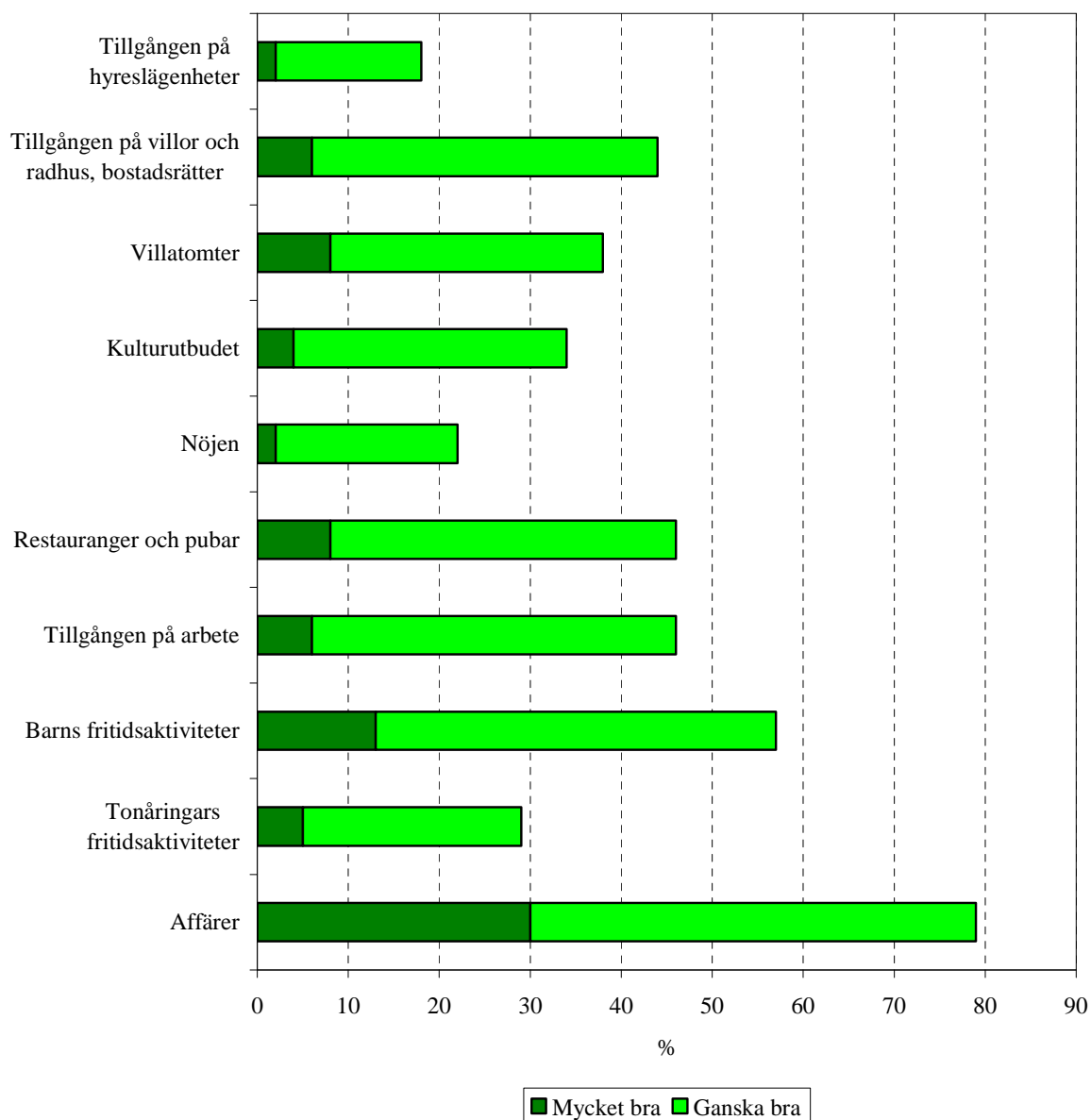

## Bäst betyg får affärerna

Bäst betyg får affärerna i Vetlanda. En mycket stor majoritet (79 procent) tycker att de är mycket eller ganska bra, tre av tio (30 procent) anser att de är mycket bra; Tabell 24. Färre (14 procent) svarar att affärerna är mycket eller ganska dåliga.

## Barns fritidsaktiviteter

En majoritet av kommuninvånarna (57 procent) anser att barns fritidsaktiviteter är mycket eller ganska bra, 13 procent svarar mycket bra; Tabell 22. En av sju (13 procent) tycker att barnens fritidsaktiviteter är mycket eller ganska dåliga.

## Restauranger och pubar

Nästan hälften (46 procent) anser att Vetlandas restauranger och pubar är mycket eller ganska bra, 8 procent svarar mycket bra; Tabell 20. Det är nästan lika många (42 procent) som tycker att de är mycket eller ganska dåliga.

## Tillgången på arbete

Lika många (46 procent) anser att det är mycket eller ganska bra tillgång på arbete, mycket få (6 procent) anser att det är mycket bra; Tabell 21. En av fem (22 procent) anser att det är mycket eller ganska dålig tillgång på arbete.

## Villor och radhus

Drygt två av fem (44 procent) anser att tillgången på villor och radhus är mycket eller ganska bra, 6 procent svarar mycket bra; Tabell 16. En av fem (20 procent) tycker att tillgången är mycket eller ganska dålig.

## Villatomter

Färre av Vetlandas invånare (38 procent) anser att tillgången på villatomter är mycket eller ganska bra, 8 procent svarar mycket bra; Tabell 17. En av sju (15 procent) tycker att den är mycket eller ganska dålig.

## Kulturutbudet

En tredjedel (34 procent) anser att kulturutbudet är mycket eller ganska bra, 4 procent svarar mycket bra; Tabell 18. Fler medborgare (47 procent) tycker att det är mycket eller ganska dåligt.

## Sämst betyg får tillgången till hyreslägenheter

Sämst betyg ger invånarna till tillgången på hyreslägenheter. En av sex (18 procent) anser att den är mycket eller ganska bra; Tabell 15. Drygt två av fem (46 procent) anser att tillgången på hyreslägenheter är mycket eller ganska dålig, 12 procent svarar mycket dålig.

## Näst sämst betyg får nöjen

Näst sämst betyg ger vetlandaborna nöjen. Bara en av fem (22 procent) ger betyget mycket eller ganska bra; Tabell 19. En majoritet (55 procent) anser att tillgången är mycket eller ganska dålig, 15 procent svarar mycket dålig.



Invånare i Vetlanda kommun  
Vad tycker du om följande i din kommun?  
År 2013

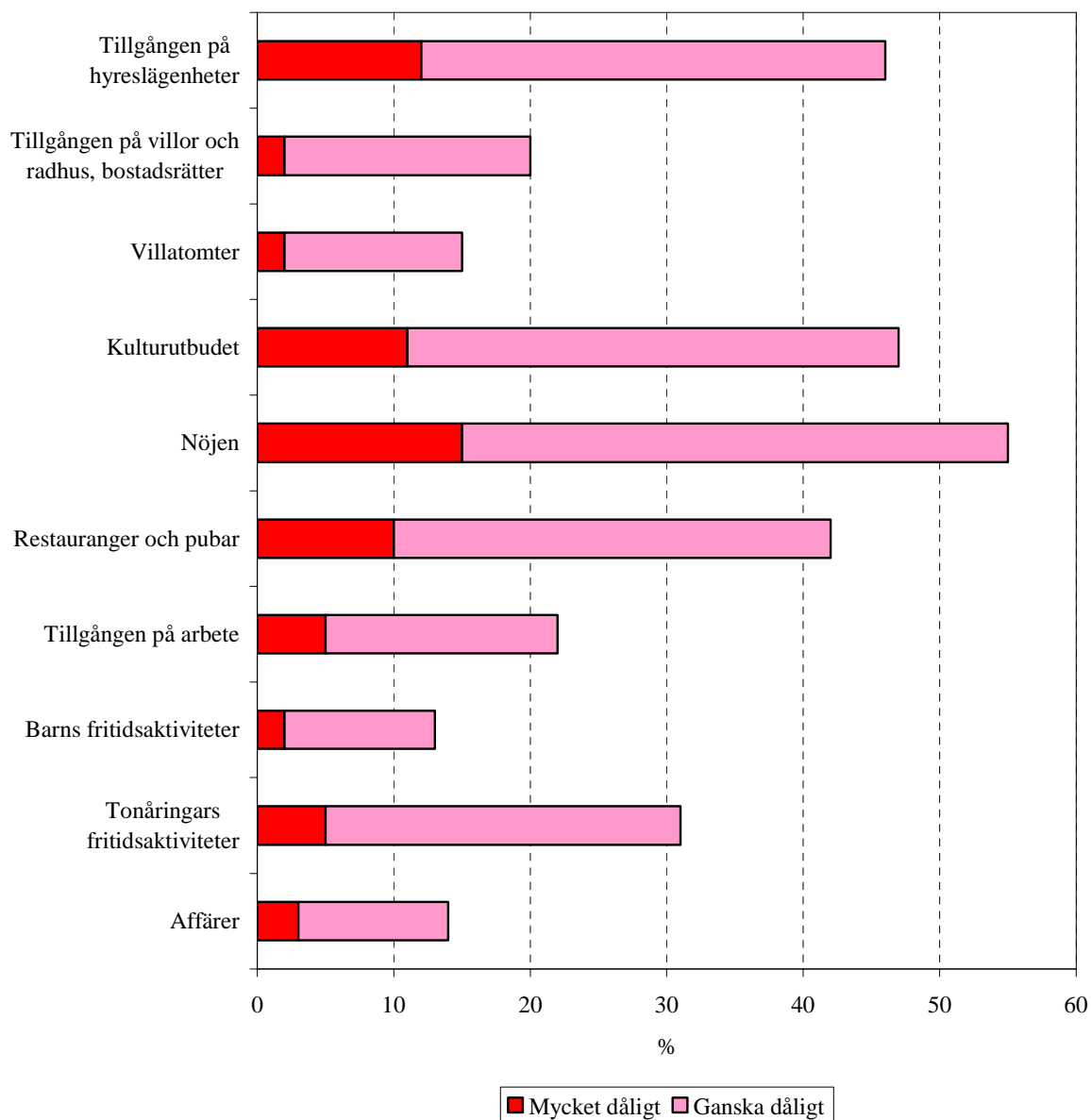

Tredje sämst betyg får tonåringars fritidsaktiviteter

Tredje sämsta betyg får tonåringars fritidsaktiviteter. Tre av tio (29 procent) anser att tonåringars fritidsaktiviteter är mycket eller ganska bra; Tabell 23. Något fler (31 procent) anser att det är mycket eller ganska dåligt med fritidsaktiviteter för ungdomar, 5 procent svarar mycket dåligt.

## Invånare i Vetlanda kommun Vad tycker du om följande i din kommun?

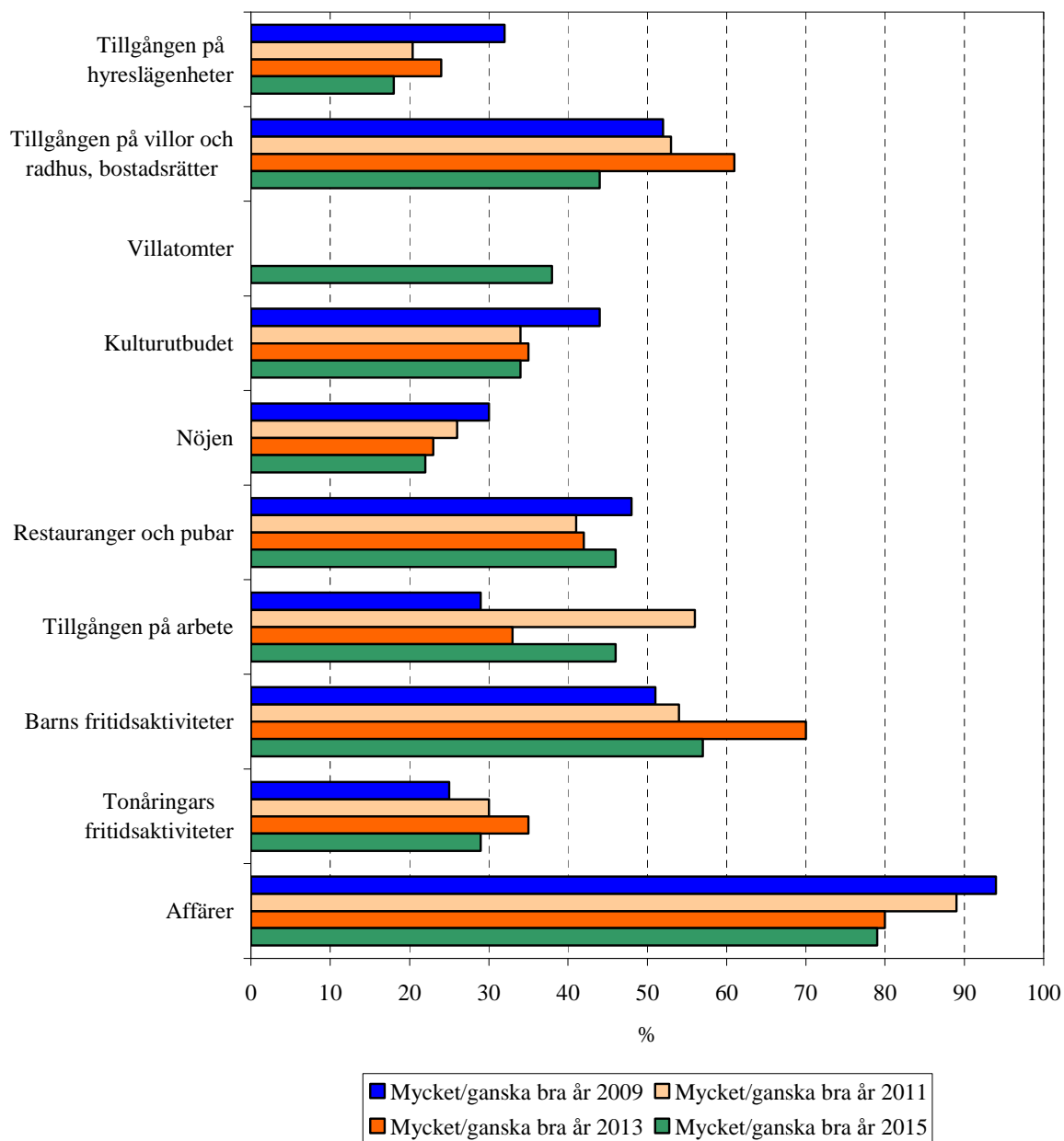

### Faktorer som påverkar Nöjd Medborgar-index

SKOP har analyserat vilka av betygsaspekterna som har störst påverkan på Nöjd Medborgar-index i Vetlanda.

Störst påverkan har betyget på restauranger och pubar följt av kulturutbudet och tillgången på arbete.

- Ju högre betyg som kommuninvånarna ger till restauranger och pubar, desto högre betyg på Nöjd Medborgar-index.

- Ju högre betyg som kommuninvånarna ger till kulturutbudet, desto högre betyg på Nöjd Medborgar-index.

- Ju högre betyg som kommuninvånarna ger till tillgången på arbete i Vetlanda, desto högre betyg på Nöjd Medborgar-index.

Andra faktorer med relativt stor påverkan på Nöjd Medborgar-index är tonåringars fritidsaktiviteter och affärer.

---

**Vad som påverkar Nöjd Medborgar-index i Vetlanda**  
år 2015

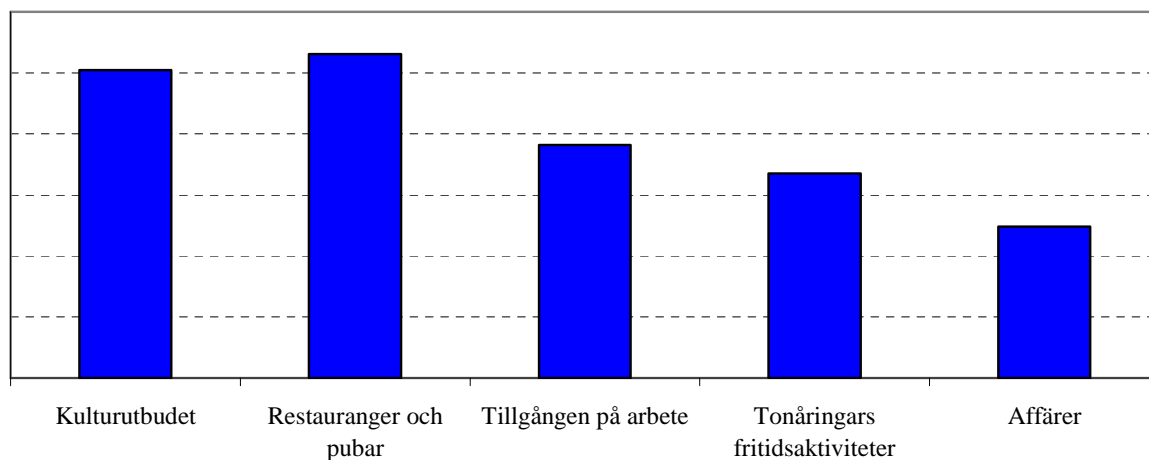

## Prioriteringsmatris

### Prioritera

Det är viktigast att förbättra de faktorer som både fått relativt låga betyg och som har stor påverkan på Nöjd Medborgar-index. För att höja Nöjd Medborgar-index bör Vetlanda kommun därför prioritera kulturutbudet, restauranger och pubar samt arbeta för en god tillgång på tonåringars fritidsaktiviteter.

### Viktigt att bevara höga betyg

När en faktor får högt betyg och samtidigt har stor påverkan på Nöjd Medborgar-index är det viktigt att bevara de höga betygen. I Vetlanda gäller det tillgång på arbete och affärer.

### Kan bli ett hot

Faktorer som har höga betyg men liten påverkan på Nöjd Medborgar-index får inte ignoreras. Om betygen sjunker kan de mycket väl utvecklas till hot genom att deras påverkan blir större i samband med de sjunkande betygen.

### Mindre viktiga

Det finns flera orsaker till varför somliga aspekter är mindre viktiga än andra. En anledning kan vara att en person är totalt ointresserad av företeelsen. Det kan också vara så att frågan i och för sig är viktig men att man inte har några förväntningar om att det kan bli bra vare sig i den egna kommunen eller någon annanstans.

Relativt låga betyg	<p><u>Mindre viktiga</u> Tillgången på hyreslägenheter (2,6) Nöjen (2,5)</p>	<p><u>Prioritera</u> Kulturutbudet (2,8) Restauranger och pubar (3,0) Tonåringars fritidsaktiviteter (3,0)</p>
Relativt höga betyg	<p><u>Kan bli ett hot</u> Barns fritidsaktiviteter (3,6) Tillgång på villor och radhus, bostadsrätter (3,3) Villatomter (3,3)</p>	<p><u>Viktigt att bevara höga betyg</u> Tillgången på arbete (3,2) Affärer (3,9)</p>
	Liten påverkan på Nöjd Medborgar-index	Stor påverkan på Nöjd Medborgar-index

## Socialtjänsten

### Kontakt med socialtjänsten

SKOP frågade, ”Har du eller någon du känner någon gång haft kontakt med socialtjänsten i Vetlanda kommun?”.

Drygt två av fem (46 procent) har själva eller känner någon som haft kontakt med socialtjänsten, det är en ökning med två procentenheter sedan undersökningen år 2013; Tabell 26.

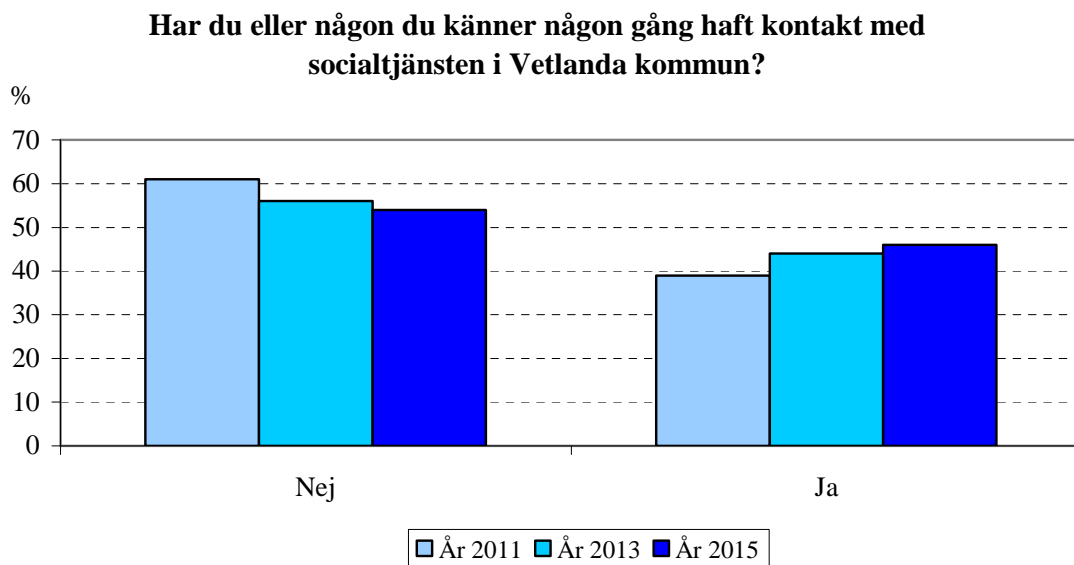

### Förtroende för socialtjänsten

Intervjuarna berättade, ”Socialtjänsten ansvarar för individ- och familjeomsorgen, vilket omfattar bland annat barn och unga i behov av socialt stöd, personer med missbruk eller beroendeproblematik, försörjningssvårigheter eller svårigheter i att etablera sig på arbetsmarknaden.” Intervjuarna frågade därefter, ”Hur stort förtroende har du för socialtjänsten i Vetlanda kommun?”.

En av tre vetlandabor (33 procent) har stort förtroende för socialtjänsten, det är en ökning med sex procentenheter sedan undersökningen år 2013; Tabell 25. Några (5 procent) har mycket stort förtroende. En femtedel (22 procent) har litet förtroende för socialtjänsten.

---

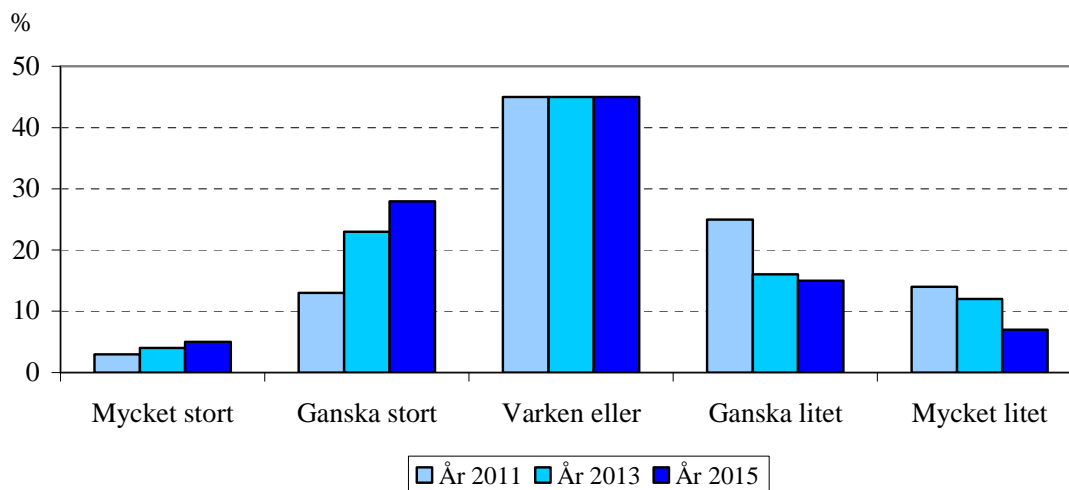
**Hur stort förtroende har du för socialtjänsten i Vetlanda kommun?**

---

Personer som har haft kontakt med socialtjänsten har i större utsträckning än personer som inte haft kontakt med socialtjänsten mycket litet förtroende.

**Information**

57 procent tycker Vetlanda kommun är bra på att informera kommuninvånarna

SKOP frågade, ”Vetlanda kommun informerar och kommunicerar på flera olika sätt. Tycker du att Vetlanda kommun är bra eller dålig på detta?”.

Drygt hälften av kommuninvånarna (57 procent) tycker att kommunen är bra på att informera och kommunicera, det är en minskning med en procentenhet sedan undersökningen år 2013; Tabell 27. Några (7 procent) tycker att kommunen är mycket bra. En sjundedel av invånarna (15 procent) tycker att kommunen är dålig på att informera och kommunicera.

**Vetlanda kommun informerar och kommunicerar på flera olika sätt.  
Tycker du att Vetlanda kommun är bra eller dålig på detta?**

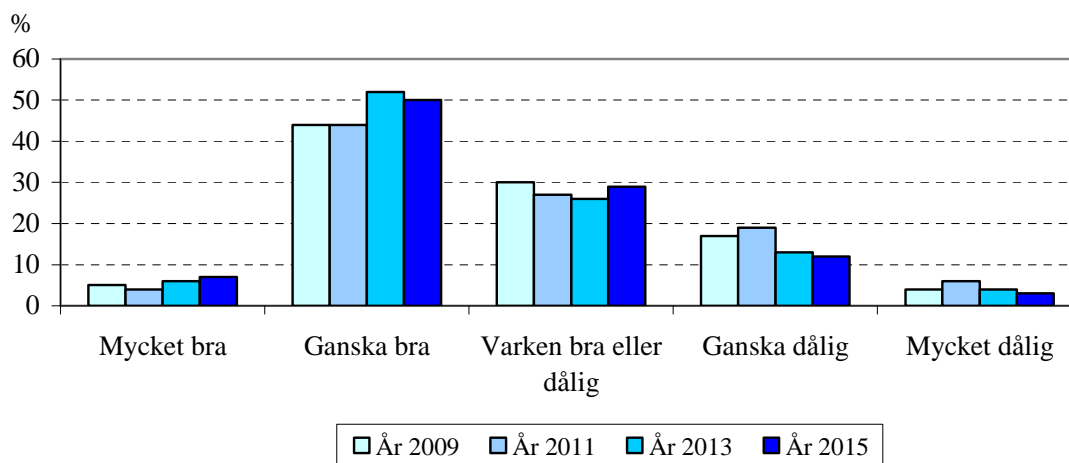
Vill i första hand få information via dagstidningar och direkt i brevlådan

SKOP frågade även kommuninvånarna, ”På vilket av följande sätt vill du i första hand få information från Vetlanda kommun?”.

En av fyra invånare vill i första hand få information via dagstidningar och information direkt i brevlådan (24 procent vardera); Tabell 28. På tredje plats kommer hemsidan (23 procent). Därefter följer sociala medier (15 procent), kommuntidning (11 procent) och lokalradio (2 procent). Mycket få (1 procent) har svarat med något annat alternativ, de svaren finns listade i Tabell 28.

Yngre personer vill i större utsträckning än äldre i första hand få information från Vetlanda kommun via sociala medier.

Äldre personer vill i större utsträckning än yngre i första hand få information från kommunen via dagstidningar och kommuntidning.

**På vilket av följande sätt vill du i första hand få information från  
Vetlanda kommun?**

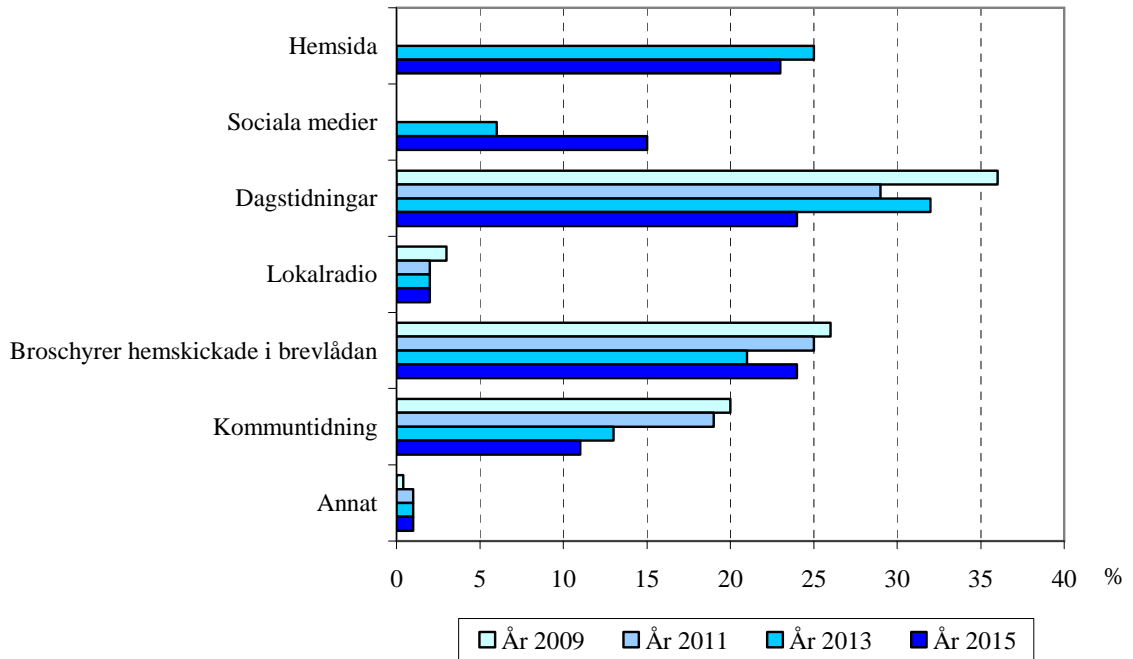



## Hemsidan

### 65 procent har besökt hemsidan

SKOP frågade, ”Har du någon gång under de senaste tolv månaderna besökt Vetlanda kommuns hemsida på Internet, vetlanda.se?”.

En stor majoritet av intervjupersonerna (65 procent) har besökt Vetlanda kommuns hemsida, det är oförändrat sedan undersökningen år 2013; Tabell 29.

### Har du någon gång under de senaste tolv månaderna besökt Vetlanda kommuns hemsida på Internet, www.vetlanda.se?

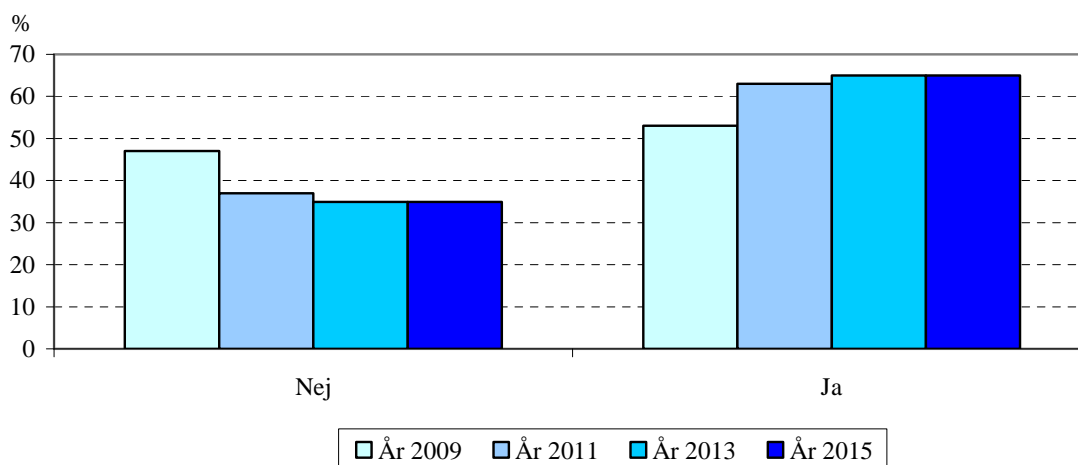

### 73 procent tycker informationen på hemsidan är bra

SKOP frågade de intervjupersoner som besökt hemsidan, ”Vad anser du om informationen på kommunens hemsida?”.

Många (73 procent) av de invånare som besökt hemsidan tycker att informationen på kommunens hemsida är bra, det är en fortsatt ökning sedan undersökningen år 2009; Tabell 30. En av tio (11 procent) tycker att informationen är mycket bra. Några som besökt hemsidan (5 procent) tycker att informationen på den är mycket eller ganska dålig.

### 73 procent brukar alltid eller oftast hitta den information de söker på kommunens hemsida

SKOP frågade dem som besökt kommunens hemsida, ”Brukar du hitta den information du söker på kommunens hemsida?”.

En mycket stor majoritet (73 procent) av dem som besökt hemsidan brukar alltid eller oftast hitta den information de söker på kommunens hemsida, det är en fortsatt ökning med två procentenheter; Tabell 31. En av fem (21 procent) hittar alltid den information de söker. Färre (19 procent) hittar ibland den information de söker efter och några (7 procent) hittar sällan den information de söker efter på kommunens hemsida. Mycket få (1 procent) har aldrig hittat den information de söker efter på kommunens hemsida.

Om besökt hemsidan,  
**Vad anser du om informationen på kommunens hemsida?**

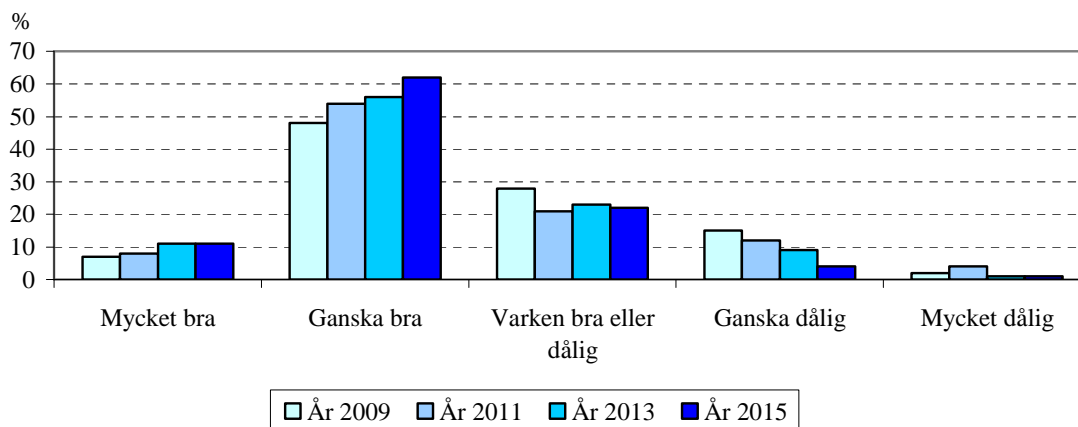

Om besökt hemsidan,  
**Brukar du hitta den information du söker på kommunens hemsida?**

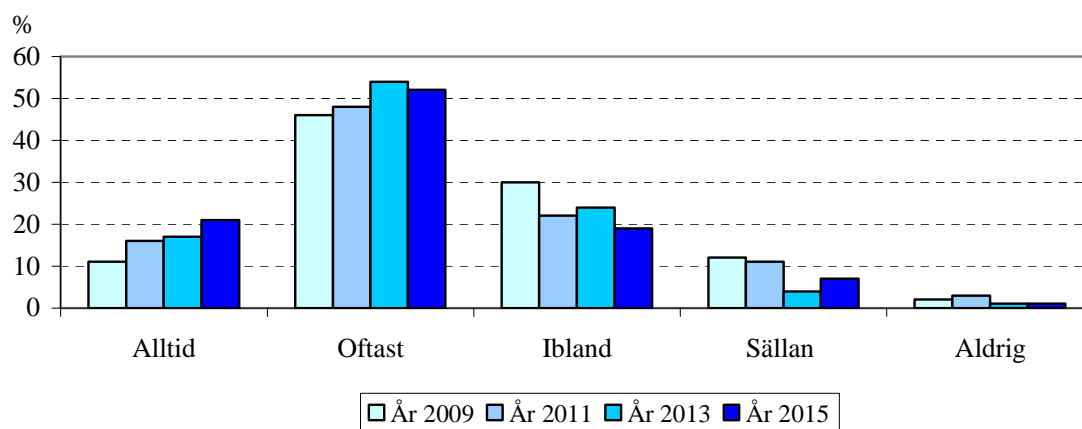

### Uträtta ärenden via hemsidan

SKOP frågade vetlandaborna, ”Skulle du vilja kunna uträtta ärenden via kommunens hemsida, t.ex. ansöka om bygglov, barnomsorg och andra kommunala tjänster?”.

En mycket stor majoritet (77 procent) skulle vilja kunna uträtta ärenden via kommunens hemsida, en ökning med tre procentenheter sedan år 2013; Tabell 32. Yngre personer skulle vilja kunna uträtta ärenden via hemsidan i större utsträckning än äldre personer.

---

**Skulle du vilja kunna utträtta ärenden via kommunens hemsida, t.ex.  
ansöka om bygglov, barnomsorg och andra kommunala tjänster?**

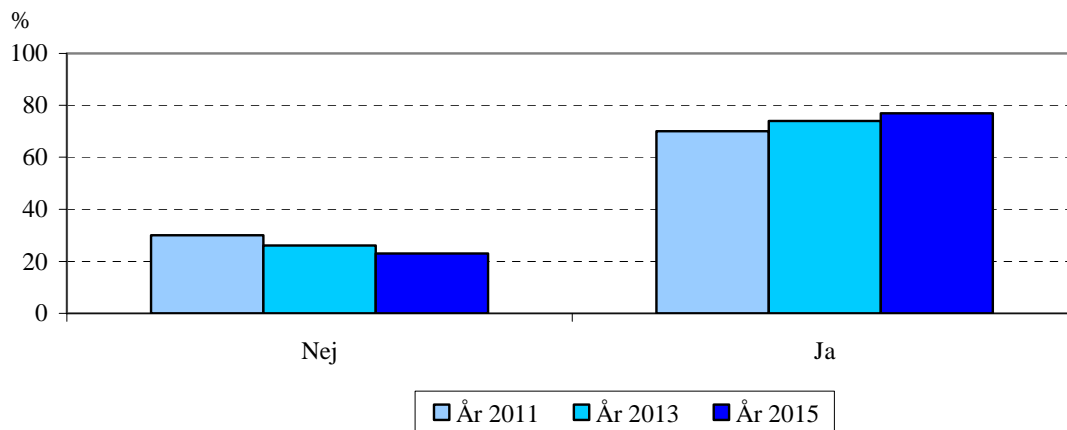

## Invånarnas krav, önskemål och utveckling

### Synpunkt Vetlanda

SKOP frågade, ”Känner du till att kommunen har en service för synpunkter som heter ’Synpunkt Vetlanda’ dit du kan vända dig om du har synpunkter och klagomål på kommunens service?”.

Många av kommuninvånarna (61 procent) känner till ”Synpunkt Vetlanda”, det är en minskning med tre procentenheter sedan år 2013; Tabell 33.

Kvinnor och äldre känner till ”Synpunkt Vetlanda” i större utsträckning än män och yngre.

### Känner du till att kommunen har en service för synpunkter som heter ”Synpunkt Vetlanda” dit du kan vända sig om du har synpunkter och klagomål på kommunens service?

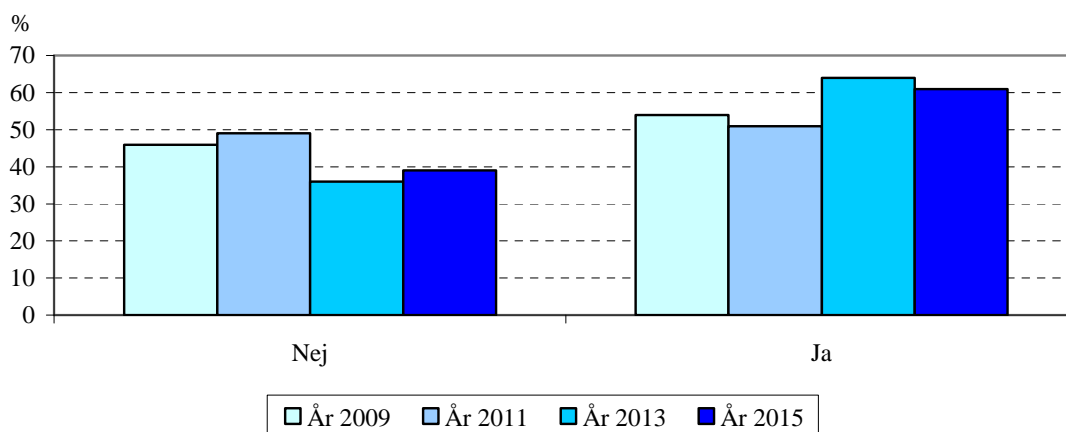

### 58 procent tycker Vetlanda kommun utvecklas på ett sätt som de önskar

SKOP frågade kommuninvånarna, ”Vad tycker du? Utvecklas Vetlanda på det sätt som du önskar?”.

Drygt hälften av kommunens invånare (58 procent) tycker att Vetlanda utvecklas på ett sätt som de önskar, det är en ökning med tio procentenheter sedan år 2013; Tabell 34. En av sju (14 procent) tycker absolut att kommunen utvecklas på ett bra sätt. Drygt en av tio (12 procent) tycker däremot inte att Vetlanda utvecklas på ett sätt som de önskar.

Yngre personer tycker i större utsträckning än äldre personer att Vetlanda absolut utvecklas på det sätt som de önskar.

### Viktigast för en positiv utveckling av kommunen

SKOP frågade, ”Om Vetlanda kommun måste välja. Vilket av följande är viktigast för en positiv utveckling av Vetlanda kommun?”.

Det viktigaste för en positiv utveckling av Vetlanda kommun är enligt 38 procent av de boende att locka nya företag till kommunen; Tabell 35. På andra plats kommer ett ökat utbud av boenden i nya lägenheter och villor med attraktiva lägen (16 procent). På delad tredjeplats kommer ett ökat utbud av kultur- och fritidsaktiviteter samt förbättrade kommunikationer (10 procent vardera). Därefter följer högskoleutbildning i kommunen (9 procent) och att locka fler människor att flytta till kommunen (8 procent). Några (8 procent) har svarat med något annat svar, de svaren finns listade i Tabell 35.

Äldre personer tycker i större utsträckning än yngre att det viktigaste för en positiv utveckling i kommunen är att locka nya företag till Vetlanda.

Yngre personer tycker i större utsträckning än äldre att det viktigaste för en positiv utveckling i kommunen är ett ökat utbud av kultur- och fritidsaktiviteter i Vetlanda samt högskoleutbildning i kommunen.

#### Vad tycker du? Utvecklas Vetlanda på det sätt som du önskar?

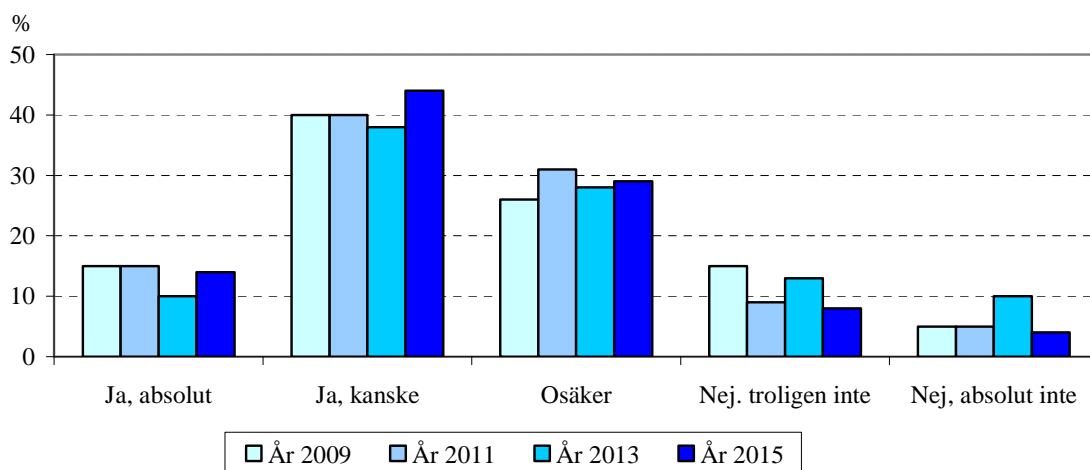

**Om Vetlanda kommun måste välja.  
Vilket av följande är viktigast för en positiv utveckling av Vetlanda kommun?**

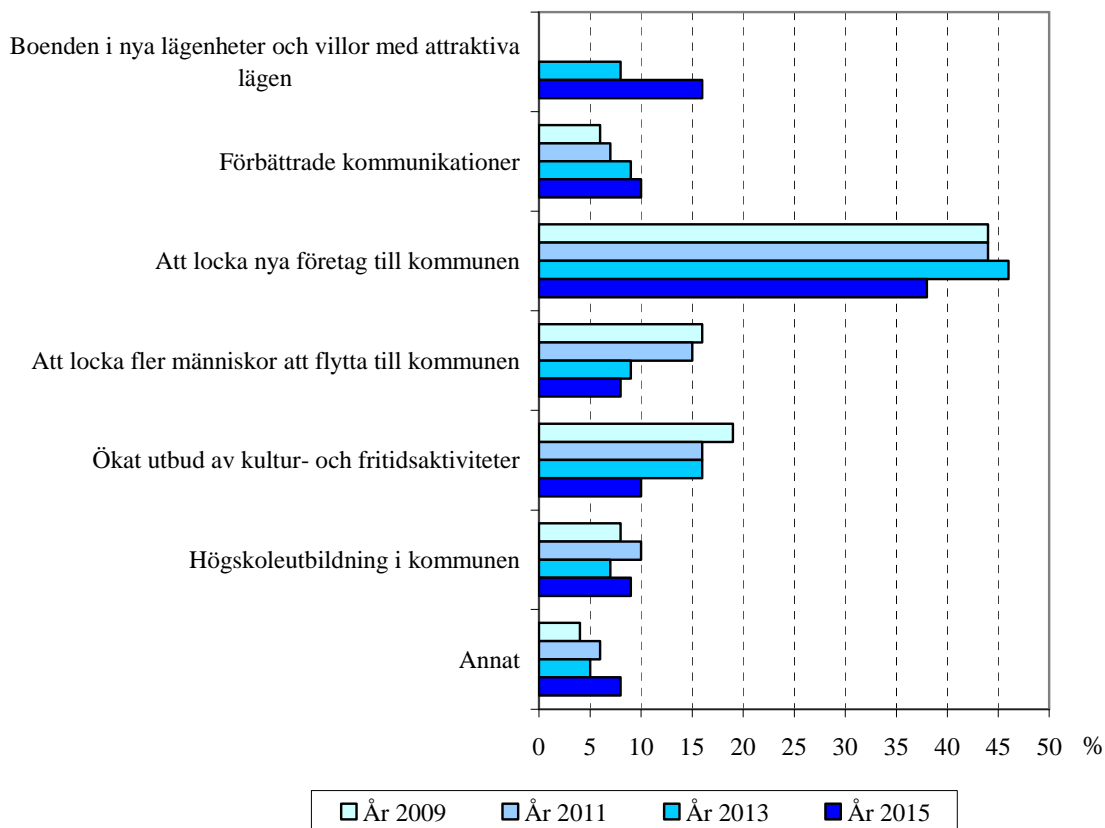

**30 procent saknar musik i dagens kulturutbud i Vetlanda kommun**

SKOP frågade också kommuninvånarna, ”Vad av följande saknar du mest i dagens kulturutbud i Vetlanda kommun?”. Intervjupersonerna fick välja mellan fem alternativ samt ett eget annat val.

Tre av tio (30 procent) saknar musik mest i dagens kulturutbud i Vetlanda; Tabell 36. Hälften så många saknar teater (18 procent). Därefter följer dans (7 procent), film (5 procent) och konst (3 procent). Några (6 procent) har svarat med något annat alternativ, de svaren finns listade i Tabell 36.

En av tre kommuninvånare (32 procent) svarar att de inte saknar något i dagens kulturutbud i Vetlanda kommun.

Äldre personer och kvinnor saknar i teater i större utsträckning än yngre personer och män.

### Vad av följande saknar du mest i dagens kulturutbud i Vetlanda kommun?

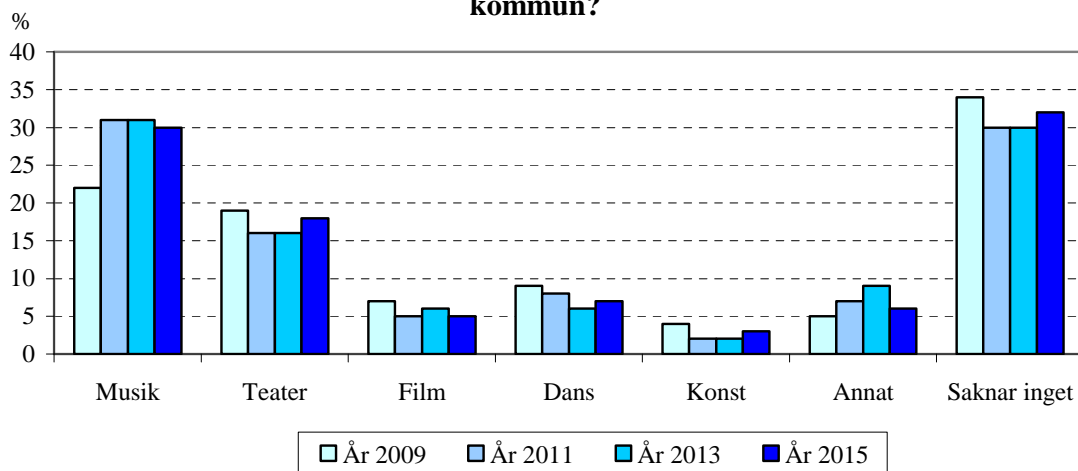

77 procent känner att de som arbetar inom kommunen bryr sig om vad vetlandaborna tycker SKOP frågade även, ”Det finns många olika personalgrupper som har ansvaret för den kommunala verksamheten i Vetlanda. Det är förskollärare och barnskötare inom barnomsorgen, lärare inom skolan, hemtjänst- och vårdpersonal inom äldre- och handikappomsorgen, tjänstemän på byggnadskontor och tekniska kontoret med mera. Känner du att de som arbetar inom kommunen bryr sig om vad du och andra vetlandabor tycker?”.

En mycket stor majoritet av vetlandaborna (77 procent) känner att de som arbetar inom kommunen bryr sig om vad kommuninvånarna tycker, det är en förbättring med elva procentenheter sedan undersökningen år 2011; Tabell 45. En av fem (23 procent) tycker absolut att de som arbetar inom kommunen bryr sig om vad invånarna tycker. Men nästan lika många 22 procent känner att de som arbetar inom kommunen troligen eller absolut inte bryr sig om vad invånarna tycker.

---

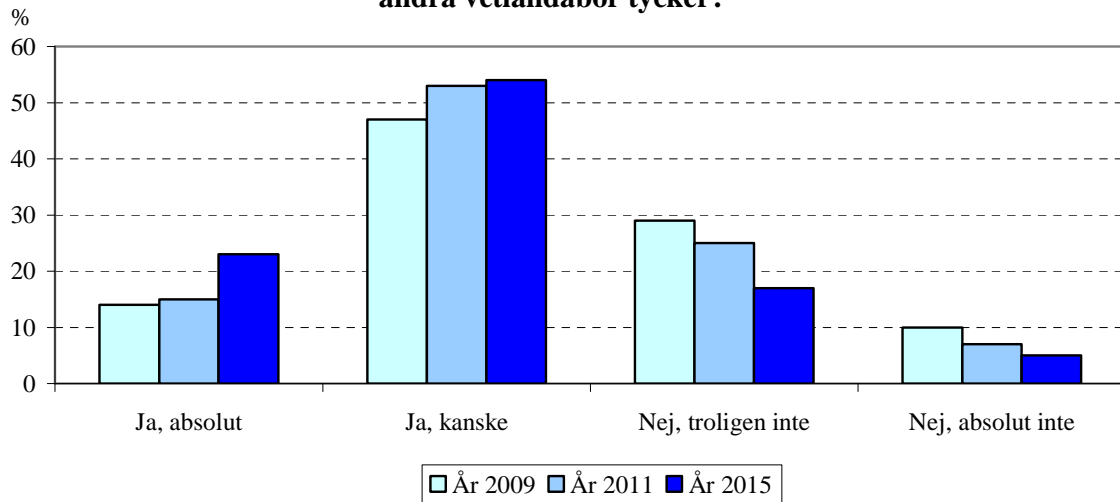
**Känner du att de som arbetar inom kommunen bryr sig om vad du och andra vetlandabor tycker?**



### Nytt kulturhus

#### 82 procent tycker att ett nytt kulturhus är bra

SKOP frågade, ”Kommunen planerar att bygga ett nytt kulturhus för teater och konserter m.m. i anslutning till bibliotek och galleria i centralorten. Vad tycker du? Är det mycket bra, ganska bra, ganska dåligt eller mycket dåligt?”.

År 2011 och 2013 var frågeställningen, ”Kommunen planerar att bygga ett nytt kulturhus för musik, dans och teater i centralorten. Vad tycker du? Är det mycket bra, ganska bra, ganska dåligt eller mycket dåligt?”.

De flesta (82 procent) tycker att det är bra att kommunen planerar att bygga ett nytt kulturhus, 38 procent tycker att det är mycket bra; Tabell 40. Det är en ökning med sex procentenheter sedan undersökningen år 2013.

Yngre personer tycker att det är mycket bra i större utsträckning än äldre.

**Kommunen planerar att bygga ett nytt kulturhus för teater och konserter m.m. i anslutning till bibliotek och galler i centralorten.**  
Vad tycker du? Är det ...

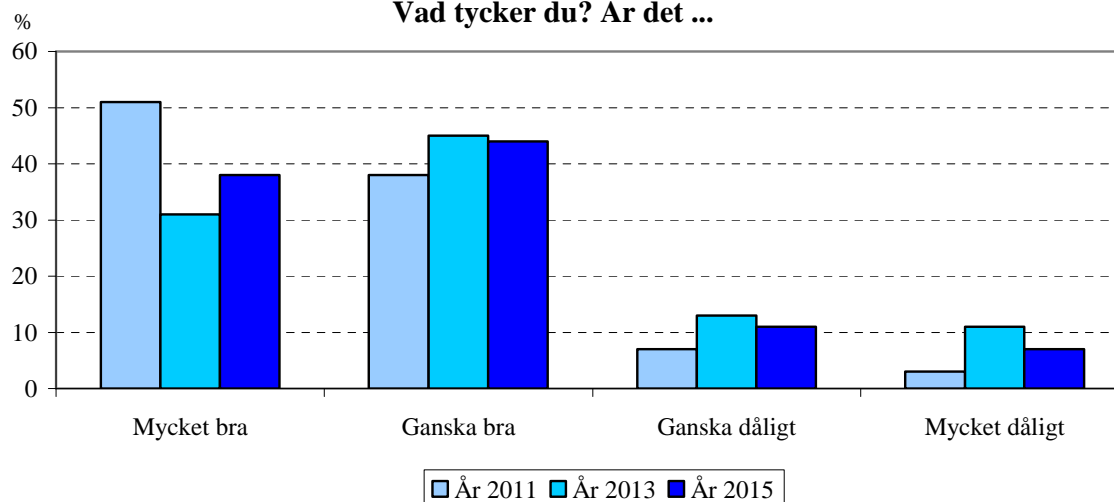

### Levande landsbygd

#### 83 procent tycker att kommunen skall erbjuda lika hög service i glesbygd

SKOP frågade, ”Tycker du att Vetlanda kommun skall erbjuda exakt lika hög service i glesbygd utanför centralorten även om det innebär högre skatt till exempel på grund av småskaliga skolenheter och äldreboenden?”.

De flesta av kommuninvånarna (83 procent) tycker att Vetlanda kommun skall erbjuda exakt lika hög service i glesbygd utanför centralorten även om det innebär högre skatt, det är en ökning med nio procentenheter sedan undersökningen år 2013; Tabell 38. Drygt hälften (51 procent) tycker absolut att kommunen skall erbjuda exakt lika hög service oavsett var man bor i kommunen. En av sex (17 procent) tycker inte att kommunen skall erbjuda lika hög service utanför centralorten om det leder till högre skatt.

#### Tycker du att Vetlanda kommun skall erbjuda exakt lika hög service i glesbygd utanför centralorten även om det innebär högre skatt till exempel på grund av småskaliga skolenheter och äldreboenden?

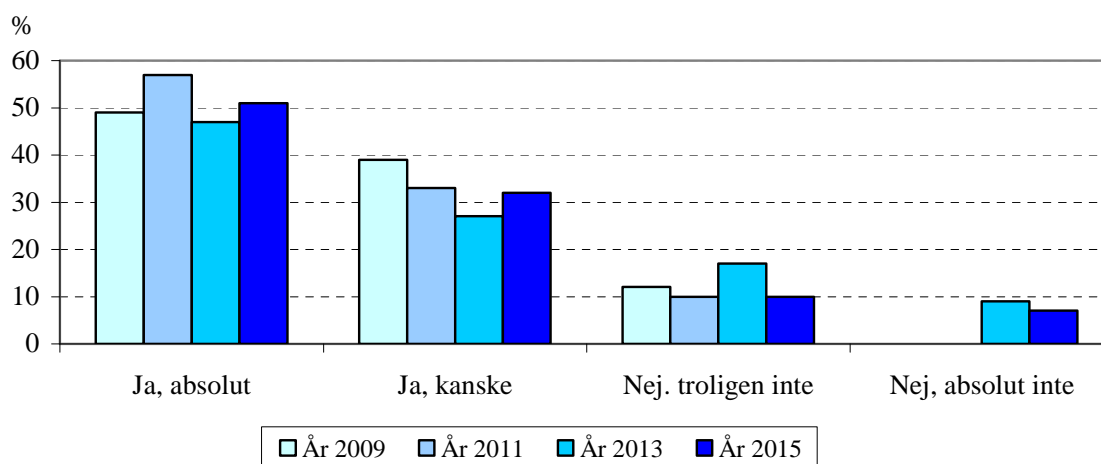

Personer som bor utanför centralorten anser i större utsträckning än dem som bor i centralorten att kommunen absolut skall erbjuda exakt lika hög service i hela kommunen.

### Kollektivtrafik

48 procent tycker att det är viktigt att kunna resa kollektivt till/från arbetet eller skolan

SKOP frågade kommuninvånarna, "Hur viktigt är det att du har möjlighet att resa kollektivt mellan din bostad och ditt arbete eller din skola?".

Nästan hälften (48 procent) av kommuninvånarna tycker att det är mycket eller ganska viktigt att de har möjlighet att resa kollektivt mellan bostaden och arbetet eller skolan, det är en ökning med tre procentenheter sedan undersökningen år 2013; Tabell 39. En av fyra (26 procent) tycker att det är mycket viktigt. En femtedel (22 procent) tycker inte att det är särskilt viktigt och tre av tio (30 procent) tycker att det är helt oviktigt.

**Hur viktigt är det att du har möjlighet att resa kollektivt mellan din bostad och ditt arbete eller din skola?**

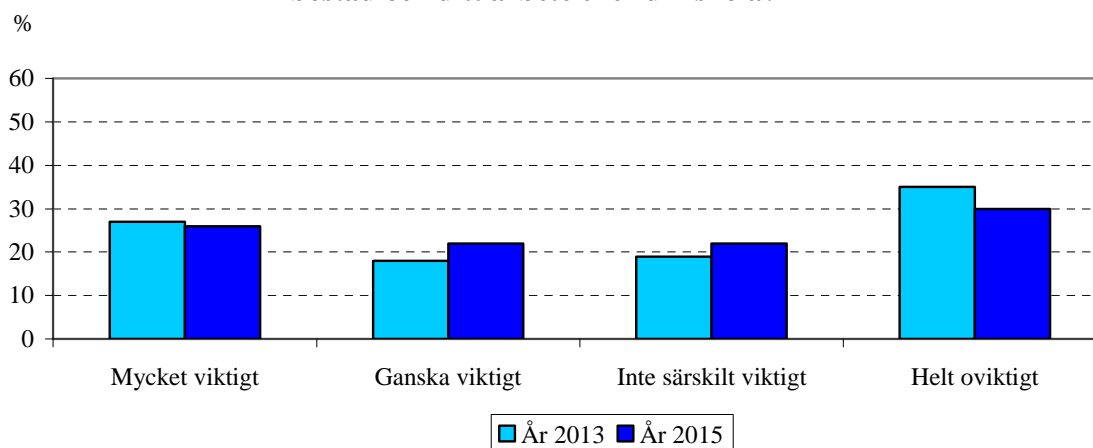

### Typ av kollektivtrafik

SKOP frågade de intervjupersoner som tycker att det är mycket eller ganska viktigt att ha möjlighet att resa kollektivt, "Vilken typ av kollektivtrafik är viktigast för dig? Är det tätortstrafik eller möjligheten till arbetspendling till annan ort?".

En majoritet (59 procent) tycker att det är viktigast med möjligheten med arbetspendling till annan ort, en minskning med sex procentenheter sedan år 2013; Tabell 40. Två av fem (41 procent) tycker att tätortstrafik är viktigast.

---

**Vilken typ av kollektivtrafik är viktigast för dig? Är det tätortstrafik eller möjligheten till arbetspendling till annan ort?**

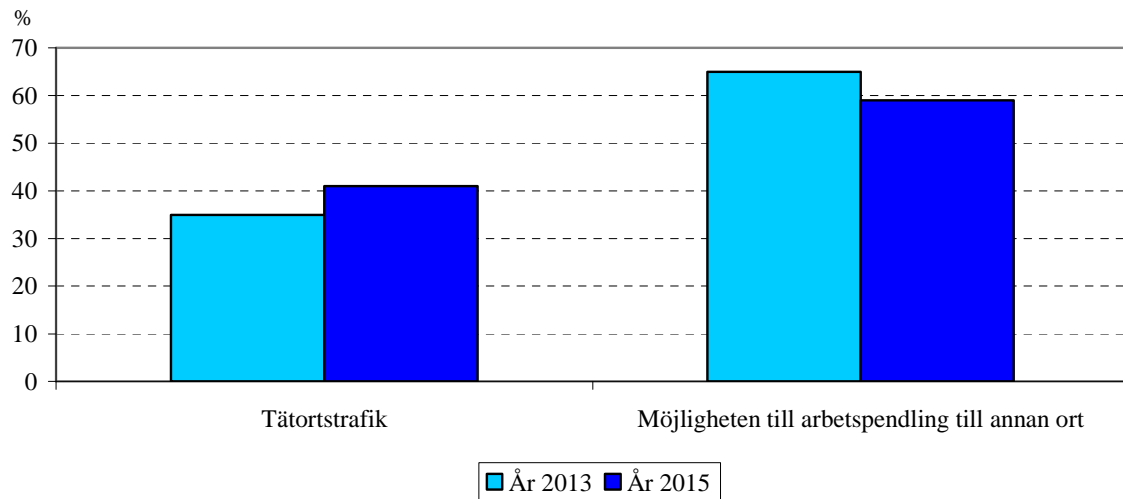

### Viktigt för bostadsområden

#### Viktigt med tillgång till handel och service på gång- eller cykelavstånd

SKOP frågade också, ”Hur viktigt är det att bostadsområden har tillgång till handel och service på gång- eller cykelavstånd?”.

De flesta (80 procent) tycker det är mycket eller ganska viktigt att bostadsområden har tillgång till handel och service på gång- eller cykelavstånd, det är oförändrat sedan undersökningen år 2013; Tabell 41. En tredjedel (33 procent) tycker att det är mycket viktigt. En av sex (17 procent) tycker inte att det är särskilt viktigt och mycket få (3 procent) tycker att det är helt oviktigt.

#### Hur viktigt är det att bostadsområden har tillgång till handel och service på gång- eller cykelavstånd?

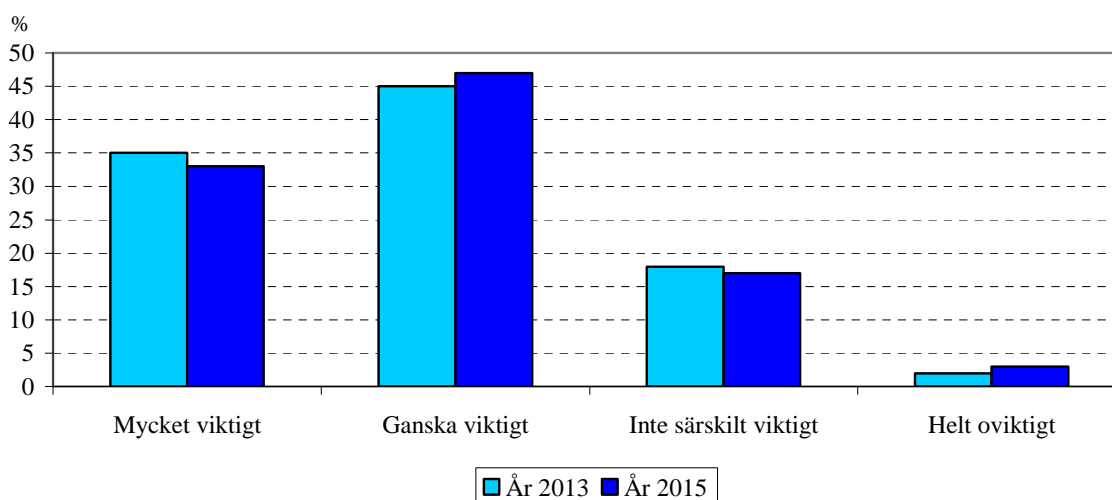

#### Beskrivning av ett attraktivt boende

SKOP frågade, ”Vad av följande tycker du bäst beskriver ett attraktivt boende? Är det närhet till centrum, närhet till natur och grönområden, låg boendekostnad, goda förbindelser, sjöutsikt eller något annat?”.

Drygt hälften (52 procent) tycker att det som bäst beskriver ett attraktivt boende är närhet till natur och grönområden; Tabell 42. På andra plats kommer närheten till centrum (19 procent). Därefter följer låg boendekostnad (12 procent), goda förbindelser (9 procent) och sjöutsikt (4 procent). Några (4 procent) har svarat med något annat alternativ, de svaren finns listade i Tabell 42.

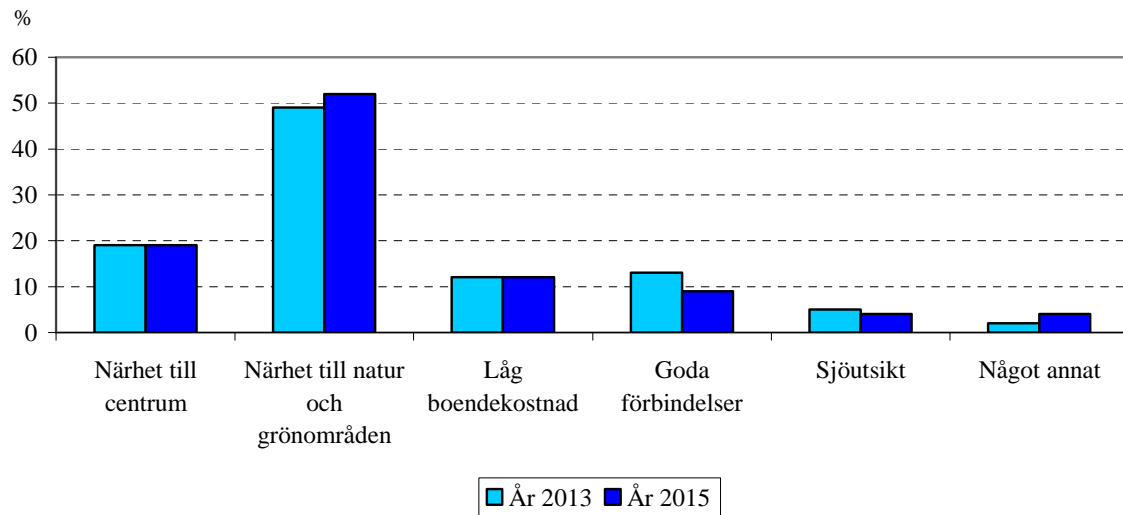
**Vad av följande tycker du bäst beskriver ett attraktivt boende? Är det ...**

## Miljön i Vetlanda

### Viktigast att förbättra restauranger och caféer

SKOP frågade, ”Vad av följande tycker du är viktigast för att förbättra yttre miljön i centrala Vetlanda?”.

En fjärdedel (25 procent) tycker att det är viktigast att förbättra restauranger och caféer i centrala Vetlanda; Tabell 43. Färre (23 procent) tycker att det är viktigast att förbättra servicen som vårdcentraler, frisörer och banker m.m.. Därefter följer handel (20 procent), evenemang och nöjen (15 procent) och boende (13 procent). Några (5 procent) har svarat med något annat alternativ, de svaren finns listade i Tabell 43.

Yngre personer tycker att det är viktigast att förbättra restauranger och caféer samt evenemang och nöjen i större utsträckning än äldre personer.

Äldre personer tycker att det är viktigast att förbättra servicen i större utsträckning än yngre personer.

Vad av följande tycker du är viktigast för att förbättra yttre miljön i centrala Vetlanda?

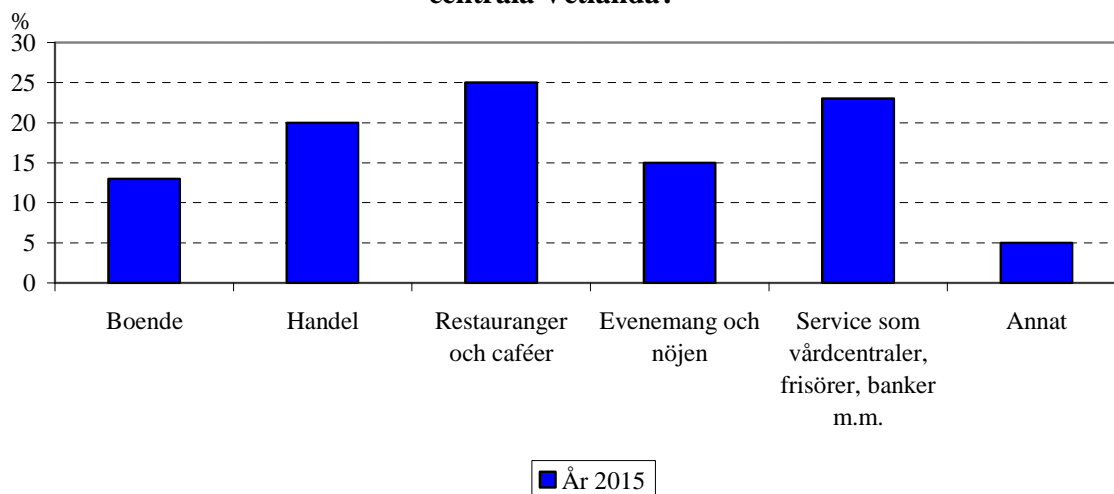

### Miljön runt stationsområdet

SKOP frågade också, ”Miljön runt stationsområdet i Vetlanda har under de senaste åren genomgått förändring. Bland annat har det byggts ett nytt resecentrum och det har anlagts nya gröna områden. Finns det fler sådana områden i centralorten som behöver förnyas eller förändras?”.

En majoritet (59 procent) tycker att det finns fler områden i centralorten som behöver förnyas och förändras; Tabell 44.

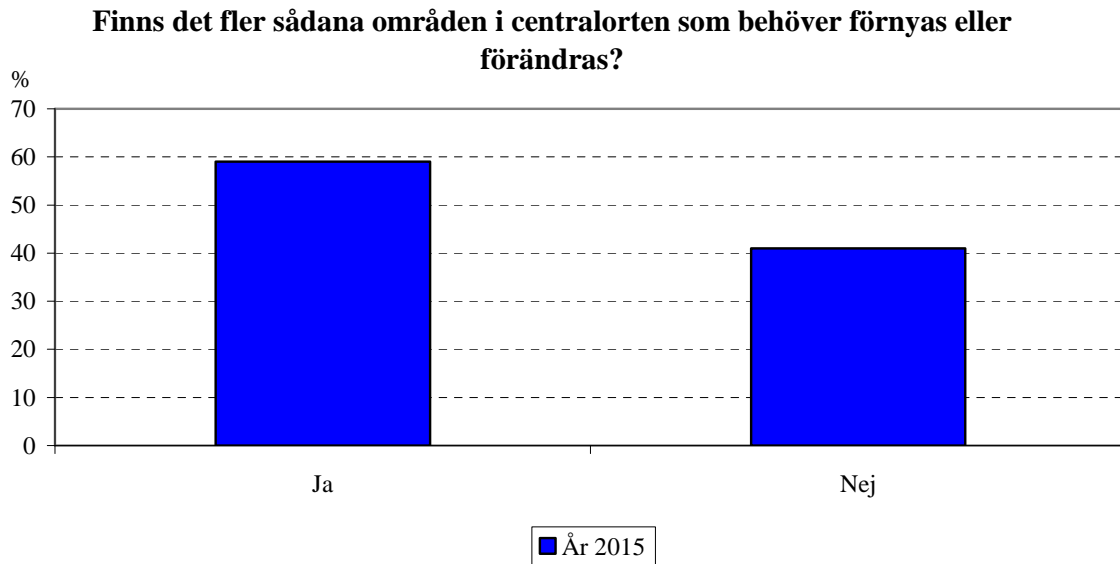



**Orsak till att man åker och handlar i andra kommuner**

SKOP frågade, ”När du åker för att handla i en annan kommun. Vilken är den viktigaste orsaken till att du åker dit för att handla?”.

Drygt hälften (52 procent) åker i första hand till andra kommuner för att handla på grund av utbudet; Tabell 46. Därefter följer atmosfären (9 procent), priserna (8 procent), öppettiderna (6 procent) och bemötandet (2 procent). En av fem har svarat med något annat alternativ, de svaren finns listade i Tabell 46.

Yngre personer anger att den viktigaste orsaken till att de åker till en annan kommun för att handla är utbudet av butiker och öppettiderna i större utsträckning än äldre.

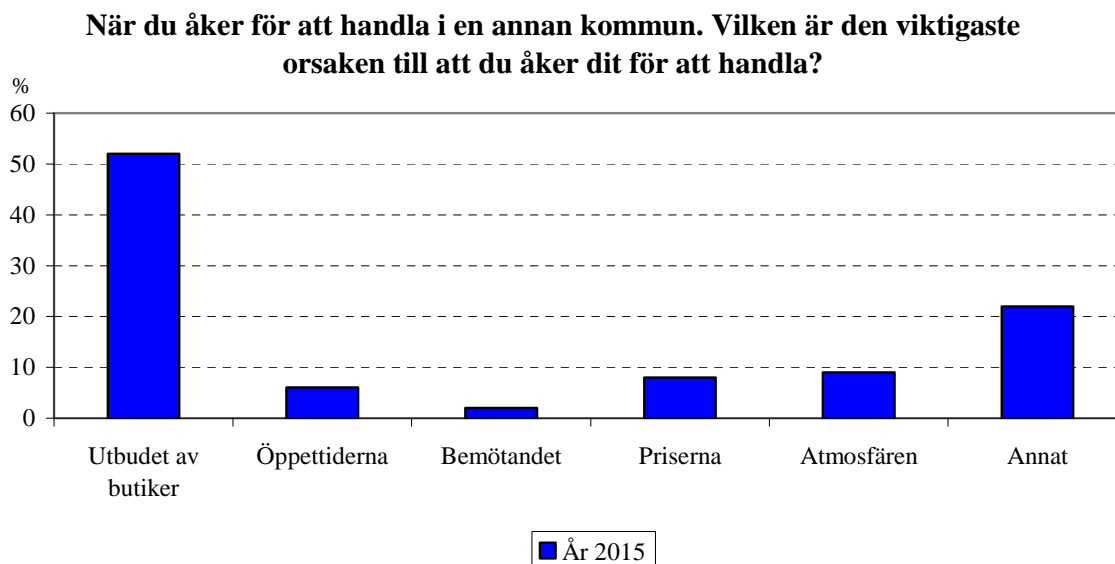

**BILAGA****Teknisk beskrivning Vetlanda kommun****Juni 2015**Population

Män och kvinnor i åldern 18 till 74 år som bor i Vetlanda kommun.

Urval

Ett slumpmässigt urval av privata telefonabbonenter.

Datainsamlingsmetod

Undersökningen genomfördes som en telefonundersökning från SKOP:s intervjucentral i Stockholm. Varje person i urvalet söktes vid minst tio tillfällen vid olika tidpunkt på dagen och under veckans alla dagar.

Datainsamlingsperiod

Intervjuerna gjordes under perioden 1 till 30 juni 2015.

Svarsfrekvens och bortfall

I bruttourvalet ingick 607 personer.

Totalt har 500 personer intervjuats, vilket ger en svarsfrekvens om 82 procent. Bortfallet består av 107 personer som inte ville medverka i undersökningen.

Viktning

Resultaten har viktats (poststratifierats) med avseende på kön och ålder så att varje person har den inverkan på totalresultatet som motsvarar dess andel av befolkningen i kommunen.

**Tabell 1A:** Nöjd Medborgar-index  
Procent

	År 2015	År 2013	Samtliga deltagande kommuner KKiK 2014 *
0-5	1	2	
6-15	1	2	
16-25	1	3	
26-35	5	12	
36-45	17	24	
46-55	22	14	
56-65	23	24	
66-75	22	16	
76-85	7	4	
86-95	2	A	
96-100	A	0	
Medelvärde	56	50	55
Antal svar	500	419	

A: Någon person, men färre än 1 procent.

\*SCB 2014

**Tabell 1B:** Nöjd Medborgar-index  
Procent

	År 2015	År 2013	Samtliga deltagande kommuner KKiK 2014 *
0-45	24	42	
46-55	22	14	
56-100	54	43	
Medelvärde	56	50	55
Antal svar	500	419	

Grupptabell	Andel som svarar			Medelvärde	Antal svar
	0-45	46-55	56-100		
<b>Kön</b>					
Kvinna	24	23	53	56	227
Man	24	20	56	57	273
<b>Ålder</b>					
18-34 år	29	<b>15</b>	56	56	174
35-54 år	23	27	51	56	140
55-74 år	22	22	57	57	186
<b>Bostadsort</b>					
Inne i Vetlanda centralort	24	21	55	56	223
I annan del av kommunen	25	23	53	56	266
<b>Bostad</b>					
Villa, radhus	24	21	55	57	340
Bostadsrättslägenhet	22	11	66	58	23
Hyseslägenhet med hiss	11	35	53	57	7
Hyseslägenhet utan hiss	25	26	49	55	97
Annat	35	17	48	53	24
<b>Civilstånd</b>					
Gift	23	21	56	57	223
Samboende	26	25	49	55	116
Ensamstående	24	20	55	56	152
<b>Barn i barnomsorgen</b>					
Ja	28	22	50	56	106
<b>Barn i grundskolan eller gymnasiet</b>					
Ja	27	26	47	55	120
<b>Släkting som haft hjälp av äldreomsorgen</b>					
Ja	25	27	48	55	141

Fet stil: Signifikant skillnad inom gruppen (med 95% sannolikhet).

\*SCB 2014

**Tabell 2:** Hur nöjd är du med hur Vetlanda kommun sköter sina olika verksamheter?  
Procent

1=inte alls nöjd och 10=i allra högsta grad nöjd.

	År 2015	År 2013
1 inte alls nöjd	1	2
2	2	3
3	2	6
4	4	11
5	27	29
6	20	19
7	26	21
8	13	8
9	4	1
10 i allra högsta grad nöjd	2	1
Medelvärde	6,2	5,5
Antal svar	494	418

Grupptabell	Andel som svarar										Medel- värde	Antal svar
	1 inte alls nöjd	2	3	4	5	6	7	8	9	10 i allra högsta grad nöjd		
<b>Kön</b>												
Kvinna	1	1	2	4	<b>31</b>	17	26	13	3	1	6,2	224
Man	1	2	2	5	<b>23</b>	22	26	13	4	2	6,2	270
<b>Ålder</b>												
18-34 år	1	<b>4</b>	2	4	27	16	25	16	2	<b>4</b>	6,2	171
35-54 år	1	1	1	4	29	23	26	11	4	<b>0</b>	6,1	140
55-74 år	1	1	2	5	25	19	27	13	5	2	6,2	183
<b>Bostadsort</b>												
Inne i Vetlanda centralort	1	2	1	4	28	17	30	11	3	<b>3</b>	6,3	221
I annan del av kommunen	1	2	3	4	27	22	22	14	4	<b>A</b>	6,1	262
<b>Bostad</b>												
Villa, radhus	1	<b>1</b>	1	5	27	22	25	13	5	<b>1</b>	6,2	336
Bostadsrättslägenhet	0	5	5	0	13	19	45	6	4	3	6,3	22
Hyseslägenhet med hiss	0	11	0	0	35	0	53	0	0	0	5,7	7
Hyseslägenhet utan hiss	2	2	2	3	33	12	26	14	1	<b>5</b>	6,2	96
Annat	0	3	8	4	23	27	13	17	0	3	5,9	24
<b>Civilstånd</b>												
Gift	1	1	2	5	25	19	28	14	5	1	6,3	218
Samboende	3	2	0	6	30	24	22	12	2	1	<b>5,9</b>	116
Ensamstående	0	2	3	3	29	18	27	11	4	3	6,2	151
<b>Barn i barnomsorgen</b>												
Ja	1	1	2	5	31	20	24	11	3	2	6,0	106
<b>Barn i grundskolan eller gymnasiet</b>												
Ja	2	2	1	5	30	21	23	11	3	1	6,0	120
<b>Släkting som haft hjälp av äldreomsorgen</b>												
Ja	0	<b>A</b>	1	7	28	21	28	13	1	1	6,2	139

A: Någon person, men färre än 1 procent.

Fet stil: Signifikant skillnad inom gruppen (med 95% sannolikhet).

**Tabell 3:** Hur väl uppfyller Vetlanda kommuns verksamheter dina förväntningar?  
Procent

	År 2015	År 2013
1 inte alls	1	2
2	1	1
3	3	8
4	6	10
5	25	30
6	19	17
7	25	22
8	13	9
9	4	2
10 i allra högsta grad	2	A
Medelvärde	6,2	5,6
Antal svar	486	418

Grupptabell	Andel som svarar										Medel- värde	Antal svar
	1 inte alls	2	3	4	5	6	7	8	9	10 i allra högsta grad		
<b>Kön</b>												
Kvinna	1	1	2	8	25	18	26	14	4	2	6,2	218
Man	1	1	3	5	26	20	24	13	4	3	6,2	268
<b>Ålder</b>												
18-34 år	2	2	5	5	22	17	28	12	4	4	6,2	169
35-54 år	0	1	1	7	29	21	21	15	5	1	6,2	140
55-74 år	1	1	3	6	25	18	26	13	3	3	6,2	177
<b>Bostadsort</b>												
Inne i Vetlanda centralort	1	1	3	6	27	17	26	13	4	2	6,1	218
I annan del av kommunen	1	1	2	6	24	21	25	13	4	3	6,2	257
<b>Bostad</b>												
Villa, radhus	1	1	2	6	25	19	26	14	4	2	6,2	333
Bostadsrättslägenhet	0	0	9	4	14	26	30	14	0	4	6,2	21
Hyreslägenhet med hiss	11	0	0	0	0	53	13	12	0	11	6,3	7
Hyreslägenhet utan hiss	2	1	3	5	32	14	25	11	6	3	6,1	94
Annat	0	4	3	17	25	18	15	15	3	0	5,7	22
<b>Civilstånd</b>												
Gift	1	2	2	7	26	18	26	12	4	3	6,2	217
Samboende	2	1	2	5	27	22	24	10	5	2	6,1	114
Ensamstående	0	1	3	6	24	18	25	17	3	2	6,3	146
<b>Barn i barnomsorgen</b>												
Ja	0	1	2	7	30	14	24	14	5	2	6,2	106
<b>Barn i grundskolan eller gymnasiet</b>												
Ja	1	2	2	8	30	20	18	13	5	2	6,0	119
<b>Släkting som haft hjälp av äldreomsorgen</b>												
Ja	0	1	3	8	31	20	19	15	3	1	6,0	140

Fet stil: Signifikant skillnad inom gruppen (med 95% sannolikhet).

**Tabell 4:** Föreställ dig en kommun som sköter sina olika verksamheter på ett perfekt sätt. Hur nära ett sådant ideal anser du att Vetlanda kommun kommer?  
Procent  
1=långt ifrån och 10=mycket nära.

	År 2015	År 2013
1 långt ifrån	3	2
2	2	3
3	2	7
4	7	13
5	27	29
6	25	21
7	21	19
8	9	6
9	2	A
10 mycket nära	1	1
Medelvärde	5,8	5,4
Antal svar	480	419

Grupptabell	Andel som svarar										Medel- värde	Antal svar
	1 långt ifrån	2	3	4	5	6	7	8	9	10 mycket nära		
<b>Kön</b>												
Kvinna	4	2	2	5	28	25	22	9	1	1	5,7	216
Man	2	3	2	8	26	25	21	10	3	2	5,9	264
<b>Ålder</b>												
18-34 år	3	3	3	8	23	28	20	6	2	3	5,7	164
35-54 år	1	2	3	7	30	21	22	11	3	0	5,9	138
55-74 år	4	1	A	5	26	28	21	11	1	2	5,9	178
<b>Bostadsort</b>												
Inne i Vetlanda centralort	5	2	2	6	23	26	24	11	1	A	5,8	212
I annan del av kommunen	2	2	2	8	30	25	19	8	2	2	5,8	257
<b>Bostad</b>												
Villa, radhus	2	2	1	7	28	24	22	10	2	1	5,9	330
Bostadsrättslägenhet	5	0	0	0	24	22	33	16	0	0	6,1	20
Hyseslägenhet med hiss	0	0	11	0	0	60	0	17	11	0	6,3	7
Hyseslägenhet utan hiss	7	2	3	8	25	28	17	7	3	1	5,5	91
Annat	3	3	11	3	30	24	11	7	0	8	5,6	23
<b>Civilstånd</b>												
Gift	3	3	1	5	26	23	26	11	1	1	5,9	214
Samboende	3	2	3	6	32	25	15	8	3	3	5,7	113
Ensamstående	2	1	4	10	24	31	18	8	2	1	5,7	144
<b>Barn i barnomsorgen</b>												
Ja	2	2	1	8	31	22	25	5	3	1	5,8	103
<b>Barn i grundskolan eller gymnasiet</b>												
Ja	3	2	1	8	30	21	25	7	3	1	5,8	116
<b>Släkting som haft hjälp av äldreomsorgen</b>												
Ja	2	2	2	10	31	22	21	10	0	A	5,7	139

A: Någon person, men färre än 1 procent.

Fet stil: Signifikant skillnad inom gruppen (med 95% sannolikhet).

**Tabell 5A:** Nöjd Inflytande-index  
Procent

	År 2015	År 2013	Samtliga deltagande kommuner KKiK 2014 *
0-5	1	3	
6-15	2	4	
16-25	2	4	
26-35	7	12	
36-45	24	26	
46-55	25	16	
56-65	23	20	
66-75	11	10	
76-85	4	3	
86-95	1	1	
96-100	A	A	
Medelvärde	51	47	41
Antal svar	500	411	

A: Någon person, men färre än 1 procent.

\*SCB 2014



**Tabell 5B:** Nöjd Inflytande-index  
Procent

	År 2015	År 2013	Samtliga deltagande kommuner KKiK 2014 *
0-45	36	50	
46-55	25	16	
56-100	39	35	
Medelvärde	51	47	41
Antal svar	500	411	

Grupptabell	Andel som svarar			Medelvärde	Antal svar
	0-45	46-55	56-100		
<b>Kön</b>					
Kvinna	35	24	42	52	227
Man	37	26	37	51	273
<b>Ålder</b>					
18-34 år	35	30	35	50	174
35-54 år	40	21	39	52	140
55-74 år	33	25	43	52	186
<b>Bostadsort</b>					
Inne i Vetlanda centralort	34	27	39	52	223
I annan del av kommunen	38	23	39	51	266
<b>Bostad</b>					
Villa, radhus	35	23	<b>42</b>	<b>53</b>	340
Bostadsrättslägenhet	37	34	29	50	23
Hyseslägenhet med hiss	23	0	77	55	7
Hyseslägenhet utan hiss	39	29	31	48	97
Annat	43	29	28	43	24
<b>Civilstånd</b>					
Gift	36	21	43	<b>52</b>	223
Samboende	33	27	40	50	116
Ensamstående	39	29	<b>32</b>	50	152
<b>Barn i barnomsorgen</b>					
Ja	38	22	40	51	106
<b>Barn i grundskolan eller gymnasiet</b>					
Ja	34	24	42	52	120
<b>Släkting som haft hjälp av äldreomsorgen</b>					
Ja	36	27	37	51	141

Fet stil: Signifikant skillnad inom gruppen (med 95% sannolikhet).

\*SCB 2014

**Tabell 6:** Hur väl uppfyller kommunen dina förväntningar på invånarnas möjligheter till insyn och inflytande?  
Procent  
1=inte alls och 10=i allra högsta grad.

	År 2015	År 2013
1 inte alls	2	3
2	2	5
3	3	6
4	8	11
5	32	31
6	18	15
7	19	15
8	11	9
9	2	2
10 i allra högsta grad	1	1
Medelvärde	5,8	5,4
Antal svar	460	410

Grupptabell	Andel som svarar										Medel- värde	Antal svar
	1 inte alls	2	3	4	5	6	7	8	9	10 i allra högsta grad		
<b>Kön</b>												
Kvinna	3	2	3	8	31	16	<b>23</b>	12	3	A	5,8	207
Man	2	2	4	7	33	21	<b>16</b>	11	1	2	5,7	253
<b>Ålder</b>												
18-34 år	<b>5</b>	2	4	8	33	<b>25</b>	<b>9</b>	9	3	2	5,5	157
35-54 år	2	1	2	5	37	15	23	13	1	1	5,9	136
55-74 år	1	3	4	10	<b>26</b>	18	<b>23</b>	12	2	1	5,8	167
<b>Bostadsort</b>												
Inne i Vetlanda centralort	3	2	3	7	32	19	19	12	2	1	5,8	206
I annan del av kommunen	2	2	4	8	32	18	20	11	2	1	5,8	246
<b>Bostad</b>												
Villa, radhus	<b>1</b>	2	2	7	32	18	21	12	3	1	<b>5,9</b>	314
Bostadsrättslägenhet	0	0	5	9	44	25	14	4	0	0	5,5	22
Hyreslägenhet med hiss	11	0	0	12	11	0	54	0	11	0	6,0	7
Hyreslägenhet utan hiss	5	2	6	12	33	15	14	12	0	2	<b>5,4</b>	89
Annat	9	4	7	4	20	33	16	7	0	0	5,2	22
<b>Civilstånd</b>												
Gift	2	2	4	6	30	16	<b>24</b>	13	2	2	5,9	207
Samboende	4	2	1	6	31	22	18	12	1	1	5,7	108
Ensamstående	2	1	4	11	35	19	<b>13</b>	9	3	2	5,6	139
<b>Barn i barnomsorgen</b>												
Ja	3	1	1	6	34	19	22	12	1	1	5,9	104
<b>Barn i grundskolan eller gymnasiet</b>												
Ja	3	1	3	6	33	18	21	13	2	1	5,9	117
<b>Släkting som haft hjälp av äldreomsorgen</b>												
Ja	1	3	3	8	35	18	19	12	0	1	5,7	137

A: Någon person, men färre än 1 procent.

**Fet stil:** Signifikant skillnad inom gruppen (med 95% sannolikhet).

**Tabell 7:** Försök föreställa dig en ideal situation för invånarnas insyn och inflytande över kommunens verksamheter och beslut. Hur nära ett sådant ideal tycker du att invånarnas insyn och inflytande kommer i Vetlanda kommun?  
1=långt ifrån och 10=mycket nära.

	År 2015	År 2013
1 långt ifrån	2	3
2	3	4
3	4	8
4	8	13
5	35	30
6	19	19
7	20	15
8	7	6
9	1	1
10 mycket nära	1	1
Medelvärde	5,6	5,2
Antal svar	461	405

Grupptabell	Andel som svarar										Medel- värde	Antal svar
	1 långt ifrån	2	3	4	5	6	7	8	9	10 mycket nära		
<b>Kön</b>												
Kvinna	2	4	4	6	34	21	22	7	A	A	5,6	205
Man	1	3	5	10	36	17	18	7	1	1	5,6	256
<b>Ålder</b>												
18-34 år	3	3	4	10	33	19	18	7	1	2	5,4	159
35-54 år	1	3	5	7	<b>42</b>	<b>13</b>	22	6	1	1	5,6	132
55-74 år	2	3	4	7	30	<b>25</b>	20	9	1	1	5,7	170
<b>Bostadsort</b>												
Inne i Vetlanda centralort	2	3	3	9	35	15	22	9	1	A	5,6	208
I annan del av kommunen	1	3	5	7	36	21	19	6	1	1	5,5	245
<b>Bostad</b>												
Villa, radhus	<b>1</b>	3	4	8	36	18	21	8	1	1	5,6	316
Bostadsrättslägenhet	0	0	0	20	39	21	7	13	0	0	5,5	22
Hyseslägenhet med hiss	0	0	0	28	0	16	56	0	0	0	6,0	6
Hyseslägenhet utan hiss	4	6	6	7	32	19	18	5	1	<b>2</b>	5,3	89
Annat	9	3	7	0	36	28	13	3	0	0	5,0	22
<b>Civilstånd</b>												
Gift	1	2	5	6	34	19	22	8	1	1	5,7	208
Samboende	3	2	3	8	34	23	21	4	1	1	5,5	109
Ensamstående	2	<b>6</b>	3	10	39	<b>13</b>	17	9	1	1	5,4	138
<b>Barn i barnomsorgen</b>												
Ja	1	3	5	7	40	12	25	5	2	0	5,5	102
<b>Barn i grundskolan eller gymnasiet</b>												
Ja	1	3	4	9	40	12	23	8	2	0	5,6	113
<b>Släkting som haft hjälp av äldreomsorgen</b>												
Ja	1	4	3	10	37	18	24	4	0	A	5,5	137

A: Någon person, men färre än 1 procent.

**Fet stil:** Signifikant skillnad inom gruppen (med 95% sannolikhet).

**Tabell 8:** Hur nöjd är du med den insyn och det inflytande invånarna har över kommunens beslut och verksamheter.

Procent

1=inte alls nöjd och 10=i allra högsta grad nöjd.

	År 2015	År 2013
1 inte alls nöjd	2	4
2	3	6
3	5	7
4	7	14
5	38	31
6	15	20
7	18	11
8	7	5
9	2	1
10 i allra högsta grad nöjd	1	1
Medelvärde	5,5	5,0
Antal svar	464	412

Grupptabell	Andel som svarar										Medel- värde	Antal svar
	1 inte alls nöjd	2	3	4	5	6	7	8	9	10 i allra högsta grad nöjd		
<b>Kön</b>												
Kvinna	2	4	5	6	37	15	19	8	2	1	5,5	209
Man	2	3	6	8	39	16	17	6	2	1	5,4	255
<b>Ålder</b>												
18-34 år	2	4	<b>9</b>	9	<b>28</b>	20	17	6	2	2	5,4	156
35-54 år	3	2	3	4	<b>49</b>	14	16	7	2	0	5,5	136
55-74 år	2	4	5	9	34	13	21	8	1	2	5,6	172
<b>Bostadsort</b>												
Inne i Vetlanda centralort	3	2	4	8	37	16	18	8	2	1	5,6	209
I annan del av kommunen	2	4	6	6	39	14	19	6	2	1	5,4	248
<b>Bostad</b>												
Villa, radhus	<b>1</b>	2	5	8	39	15	19	<b>8</b>	3	1	<b>5,7</b>	318
Bostadsrättslägenhet	3	0	10	0	36	31	20	0	0	0	5,4	22
Hyseslägenhet med hiss	0	0	0	0	35	36	17	11	0	0	6,0	7
Hyseslägenhet utan hiss	3	7	7	9	37	13	18	4	0	2	5,2	91
Annat	17	13	14	0	27	14	15	0	0	0	4,1	21
<b>Civilstånd</b>												
Gift	2	2	5	6	41	13	20	8	2	1	5,6	214
Samboende	3	4	6	4	41	16	19	5	1	1	5,4	106
Ensamstående	2	6	5	<b>12</b>	31	19	15	7	2	1	5,4	139
<b>Barn i barnomsorgen</b>												
Ja	2	4	10	3	36	11	24	8	3	0	5,5	103
<b>Barn i grundskolan eller gymnasiet</b>												
Ja	2	3	4	5	43	12	22	8	2	0	5,6	117
<b>Släkting som haft hjälp av äldreomsorgen</b>												
Ja	2	2	5	9	39	14	22	5	1	1	5,5	136

Fet stil: Signifikant skillnad inom gruppen (med 95% sannolikhet).

**Tabell 9A:** Nöjd Trygghets-index  
Procent

	År 2015	År 2013	Samtliga deltagande kommuner KKiK 2014 *
0-5	1	A	
6-15	1	1	
16-25	2	2	
26-35	4	4	
36-45	9	10	
46-55	6	8	
56-65	12	13	
66-75	22	24	
76-85	21	18	
86-95	14	18	
96-100	8	1	
Medelvärde	69	67	61
Antal svar	500	396	

\*SCB 2014

**Tabell 9B:** Nöjd Trygghets-index  
Procent

	År 2015	År 2013	Samtliga deltagande kommuner KKiK 2014 *
0-45	16	18	
46-55	6	8	
56-100	78	74	
Medelvärde	69	67	61
Antal svar	500	396	

Grupptabell	Andel som svarar			Medelvärde	Antal svar
	0-45	46-55	56-100		
<b>Kön</b>					
Kvinna	19	7	<b>74</b>	<b>67</b>	227
Man	13	5	<b>82</b>	<b>72</b>	273
<b>Ålder</b>					
18-34 år	14	4	81	71	174
35-54 år	16	8	76	68	140
55-74 år	16	6	78	69	186
<b>Bostadsort</b>					
Inne i Vetlanda centralort	17	7	76	68	223
I annan del av kommunen	15	6	79	70	266
<b>Bostad</b>					
Villa, radhus	14	6	<b>80</b>	<b>70</b>	340
Bostadsrättslägenhet	14	6	81	72	23
Hyseslägenhet med hiss	24	17	58	65	7
Hyseslägenhet utan hiss	23	6	71	66	97
Annat	18	6	76	64	24
<b>Civilstånd</b>					
Gift	18	7	76	68	223
Samboende	11	8	82	70	116
Ensamstående	17	5	78	70	152
<b>Barn i barnomsorgen</b>					
Ja	17	10	73	67	106
<b>Barn i grundskolan eller gymnasiet</b>					
Ja	19	7	74	67	120
<b>Släkting som haft hjälp av äldreomsorgen</b>					
Ja	19	6	75	68	141

Fet stil: Signifikant skillnad inom gruppen (med 95% sannolikhet).

\*SCB 2014

**Tabell 10:** Hur ser du på hur tryggt och säkert du kan vistas utomhus på kvällar och nätter?  
Procent  
1=inte alls bra och 10=i allra högsta grad bra.

	År 2015	År 2013
1 inte alls bra	2	A
2	1	1
3	4	4
4	5	4
5	9	10
6	8	8
7	12	16
8	24	22
9	14	15
10 i allra högsta grad bra	21	18
Medelvärde	7,4	7,4
Antal svar	484	412

Grupptabell	Andel som svarar										Medel- värde	Antal svar	
	1 inte alls bra	2	3	4	5	6	7	8	9	10 i allra högsta grad bra			
<b>Kön</b>													
Kvinna	1	2	<b>6</b>	6	11	10	15	20	12	<b>17</b>	<b>7,1</b>	219	
Man	2	A	<b>2</b>	4	7	6	9	28	15	<b>25</b>	<b>7,7</b>	265	
<b>Ålder</b>													
18-34 år	1	0	4	5	9	7	13	21	18	23	7,6	165	
35-54 år	1	2	4	8	9	<b>11</b>	9	21	14	21	7,3	139	
55-74 år	3	1	5	3	9	6	14	30	10	20	7,4	180	
<b>Bostadsort</b>													
Inne i Vetlanda centralort	2	1	5	7	8	7	11	<b>29</b>	13	<b>16</b>	<b>7,2</b>	220	
I annan del av kommunen	1	1	4	3	10	10	13	<b>21</b>	14	<b>25</b>	<b>7,6</b>	261	
<b>Bostad</b>													
Villa, radhus	1	1	3	6	<b>7</b>	8	13	25	15	21	7,5	333	
Bostadsrättslägenhet	0	0	0	7	3	10	13	45	8	13	7,6	22	
Hyreslägenhet med hiss	0	0	24	0	17	0	11	23	13	11	6,5	7	
Hyreslägenhet utan hiss	<b>4</b>	2	9	2	<b>15</b>	8	7	21	13	20	<b>6,9</b>	97	
Annat	3	0	0	0	15	13	12	17	0	40	7,8	24	
<b>Civilstånd</b>													
Gift	2	<b>2</b>	3	<b>7</b>	9	<b>4</b>	13	26	11	22	7,3	219	
Samboende	1	0	1	6	9	12	12	28	16	15	7,5	114	
Ensamstående	1	0	<b>8</b>	<b>2</b>	10	12	10	19	15	24	7,4	150	
<b>Barn i barnomsorgen</b>													
Ja	1	0	4	12	8	8	13	20	17	17	7,3	106	
<b>Barn i grundskolan eller gymnasiet</b>													
Ja	2	0	5	9	10	10	9	25	13	19	7,2	119	
<b>Släkting som haft hjälp av äldreomsorgen</b>													
Ja	1	1	5	6	6	9	12	27	9	23	7,4	139	

A: Någon person, men färre än 1 procent.

Fet stil: Signifikant skillnad inom gruppen (med 95% sannolikhet).

**Tabell 11:** Hur ser du på hur trygg och säker du kan känna dig mot hot, rån och misshandel?  
Procent  
1=inte alls bra och 10=i allra högsta grad bra.

	År 2015	År 2013
1 inte alls bra	2	1
2	1	1
3	3	3
4	4	4
5	9	15
6	9	5
7	16	19
8	24	22
9	14	16
10 i allra högsta grad bra	17	14
Medelvärde	7,3	7,3
Antal svar	482	414

Grupptabell	Andel som svarar										Medel- värde	Antal svar
	1 inte alls bra	2	3	4	5	6	7	8	9	10 i allra högsta grad bra		
<b>Kön</b>												
Kvinna	1	2	3	6	11	11	18	23	<b>11</b>	14	<b>7,1</b>	219
Man	3	A	3	3	7	8	15	25	<b>17</b>	19	<b>7,6</b>	263
<b>Ålder</b>												
18-34 år	3	1	4	3	8	<b>6</b>	18	23	12	21	7,4	164
35-54 år	1	2	3	7	8	11	16	21	18	14	7,3	139
55-74 år	2	1	3	2	11	10	15	29	11	17	7,4	179
<b>Bostadsort</b>												
Inne i Vetlanda centralort	3	2	4	5	7	8	16	28	15	13	7,2	219
I annan del av kommunen	1	1	2	3	10	11	16	22	14	20	7,4	260
<b>Bostad</b>												
Villa, radhus	<b>1</b>	<b>A</b>	3	5	8	10	17	24	16	17	<b>7,5</b>	333
Bostadsrättslägenhet	0	0	3	7	3	11	20	38	4	13	7,3	23
Hyreslägenhet med hiss	0	0	27	0	20	0	13	0	41	0	6,3	6
Hyreslägenhet utan hiss	<b>6</b>	<b>4</b>	4	1	12	8	14	26	10	16	<b>6,9</b>	95
Annat	3	4	0	0	17	14	18	21	0	23	7,0	24
<b>Civilstånd</b>												
Gift	1	2	3	6	7	10	15	26	15	15	7,3	218
Samboende	2	0	2	4	8	9	18	28	14	15	7,4	113
Ensamstående	<b>4</b>	1	4	2	12	9	17	18	13	21	7,2	150
<b>Barn i barnomsorgen</b>												
Ja	3	1	5	9	8	7	17	16	20	15	7,1	106
<b>Barn i grundskolan eller gymnasiet</b>												
Ja	3	1	3	8	8	6	18	24	17	13	7,2	119
<b>Släkting som haft hjälp av äldreomsorgen</b>												
Ja	1	3	4	6	9	12	13	26	13	14	7,1	138

A: Någon person, men färre än 1 procent.

Fet stil: Signifikant skillnad inom gruppen (med 95% sannolikhet).



**Tabell 12:** Hur ser du på hur trygg och säker du kan känna dig mot inbrott i hemmet?  
Procent

1=inte alls bra och 10 i allra högsta grad bra.

	År 2015	År 2013
1 inte alls bra	3	2
2	2	2
3	4	4
4	4	7
5	13	17
6	13	10
7	17	16
8	22	21
9	11	10
10 i allra högsta grad bra	12	9
Medelvärde	6,9	6,6
Antal svar	490	413

Grupptabell	Andel som svarar											Medel- värde	Antal svar	
	1 inte alls bra	2	3	4	5	6	7	8	9	10 i allra högsta grad bra				
<b>Kön</b>														
Kvinna	3	3	5	<b>2</b>	12	14	18	23	12	<b>8</b>	6,8	224		
Man	3	1	2	<b>6</b>	13	13	16	20	9	<b>16</b>	7,0	266		
<b>Ålder</b>														
18-34 år	3	2	2	3	14	9	15	23	11	<b>18</b>	7,1	165		
35-54 år	1	1	4	5	12	16	20	22	10	9	6,8	140		
55-74 år	5	2	5	3	12	14	16	20	11	11	6,7	185		
<b>Bostadsort</b>														
Inne i Vetlanda centralort	3	<b>A</b>	2	4	12	14	18	24	10	12	7,0	222		
I annan del av kommunen	3	<b>3</b>	5	4	13	12	17	20	11	12	6,8	265		
<b>Bostad</b>														
Villa, radhus	3	2	3	5	13	12	19	23	10	12	6,9	339		
Bostadsrättslägenhet	0	0	3	13	7	13	8	14	12	29	7,5	23		
Hyseslägenhet med hiss	0	0	0	0	13	0	13	20	55	0	8,0	6		
Hyseslägenhet utan hiss	<b>6</b>	1	5	<b>0</b>	11	13	17	22	13	13	6,9	97		
Annat	3	8	10	3	24	38	0	11	3	0	5,2	24		
<b>Civilstånd</b>														
Gift	3	3	5	4	11	15	18	21	10	10	6,7	223		
Samboende	4	1	1	6	15	12	14	26	10	13	7,0	115		
Ensamstående	3	2	4	2	13	11	18	20	12	14	7,0	151		
<b>Barn i barnomsorgen</b>														
Ja	3	1	1	7	14	17	20	15	11	11	6,8	106		
<b>Barn i grundskolan eller gymnasiet</b>														
Ja	4	1	4	4	11	16	21	20	11	9	6,7	120		
<b>Släkting som haft hjälp av äldreomsorgen</b>														
Ja	3	2	4	5	16	14	16	18	10	14	6,8	141		

A: Någon person, men färre än 1 procent.

Fet stil: Signifikant skillnad inom gruppen (med 95% sannolikhet).

**Tabell 13:** Om du fick välja mellan att bo i Vetlanda kommun eller någon annan svensk kommun. Skulle du då vilja bo kvar i Vetlanda kommun?

Procent

1=absolut inte och 10=ja, absolut.

År 2009-2011 användes skalan 1-11.

	År 2015	År 2013	År 2011	År 2009
0-45 Negativt betyg	19	28	9	13
46-55	0	0	13	15
56-100 Positivt betyg	81	72	78	72
Medelvärde	75	67	75	73
Antal svar	483	416	395	496

Grupptabell	Andel som svarar			Medelvärde	Antal svar
	0-45 Negativt betyg	46-55	56-100 Positivt betyg		
<b>Kön</b>					
Kvinna	20	0	80	75	221
Man	17	0	83	75	262
<b>Ålder</b>					
18-34 år	<b>28</b>	0	<b>72</b>	<b>70</b>	165
35-54 år	15	0	85	77	137
55-74 år	<b>15</b>	0	<b>85</b>	77	181
<b>Bostadsort</b>					
Inne i Vetlanda centralort	19	0	81	74	222
I annan del av kommunen	18	0	82	76	261
<b>Bostad</b>					
Villa, radhus	<b>15</b>	0	<b>85</b>	<b>77</b>	335
Bostadsrättslägenhet	15	0	85	76	23
Hyseslägenhet med hiss	11	0	89	78	7
Hyseslägenhet utan hiss	<b>29</b>	0	<b>71</b>	<b>68</b>	96
Annat	29	0	71	74	22
<b>Civilstånd</b>					
Gift	<b>13</b>	0	<b>87</b>	<b>79</b>	218
Samboende	19	0	81	74	114
Ensamstående	<b>27</b>	0	<b>73</b>	<b>70</b>	151
<b>Barn i barnomsorgen</b>					
Ja	20	0	80	74	106
<b>Barn i grundskolan eller gymnasiet</b>					
Ja	20	0	80	75	119
<b>Släkting som haft hjälp av äldreomsorgen</b>					
Ja	17	0	83	76	140

Fet stil: Signifikant skillnad inom gruppen (med 95% sannolikhet).

**Tabell 14:** Vad tycker du om följande i din kommun?  
Procent

Grupptabell	Andel som svarar					Antal svar
	Mycket bra	Ganska bra	Osäker	Ganska dåligt	Mycket dåligt	
- Tillgången på hyreslägenheter	2	16	36	34	12	489
- Tillgången på villor och radhus, bostadsrätter	6	38	36	18	2	492
- Villatomter	8	30	48	13	2	486
- Kulturutbudet	4	30	20	36	11	496
- Nöjen	2	20	22	40	15	492
- Restauranger och pubar	8	38	12	32	10	496
- Tillgången på arbete	6	40	31	17	5	492
- Barns fritidsaktiviteter	13	44	30	11	2	491
- Tonåringars fritidsaktiviteter	5	24	40	26	5	490
- Affärer	30	49	7	11	3	497

**Tabell 15:** Vad tycker du om följande i din kommun?  
- Tillgången på hyreslägenheter

Procent

	År 2015	År 2013	År 2011	År 2009
Mycket bra	2	A	A	1
Ganska bra	16	24	20	31
Osäker	36	38	46	45
Ganska dåligt	34	32	28	19
Mycket dåligt	12	5	6	5
Antal svar	489	419	400	500

Grupptabell	Andel som svarar					Antal svar
	Mycket bra	Ganska bra	Osäker	Ganska dåligt	Mycket dåligt	
<b>Kön</b>						
Kvinna	2	15	32	36	14	222
Man	1	17	39	33	10	267
<b>Ålder</b>						
18-34 år	<b>3</b>	22	33	31	10	174
35-54 år	1	15	37	37	11	139
55-74 år	1	13	37	34	15	176
<b>Bostadsort</b>						
Inne i Vetlanda centralort	1	16	<b>26</b>	<b>43</b>	13	219
I annan del av kommunen	2	16	<b>44</b>	<b>28</b>	11	259
<b>Bostad</b>						
Villa, radhus	1	15	37	35	12	331
Bostadsrättslägenhet	0	29	37	26	8	23
Hyreslägenhet med hiss	11	0	41	12	35	7
Hyreslägenhet utan hiss	<b>3</b>	19	<b>23</b>	42	13	97
Annat	0	13	59	17	11	22
<b>Civilstånd</b>						
Gift	1	<b>11</b>	37	38	12	213
Samboende	2	16	31	35	15	115
Ensamstående	1	<b>24</b>	36	29	10	152
<b>Barn i barnomsorgen</b>						
Ja	0	7	39	42	12	106
<b>Barn i grundskolan eller gymnasiet</b>						
Ja	0	13	39	37	10	118
<b>Släkting som haft hjälp av äldreomsorgen</b>						
Ja	1	14	35	37	12	140

Fet stil: Signifikant skillnad inom gruppen (med 95% sannolikhet).

**Tabell 16:** Vad tycker du om följande i din kommun?  
- Tillgången på villor och radhus, bostadsrätter  
Procent

	År 2015	År 2013	År 2011	År 2009
Mycket bra	6	6	7	3
Ganska bra	38	55	46	49
Osäker	36	24	33	35
Ganska dåligt	18	14	13	12
Mycket dåligt	2	1	1	1
Antal svar	492	418	401	500

Grupptabell	Andel som svarar					Antal svar
	Mycket bra	Ganska bra	Osäker	Ganska dåligt	Mycket dåligt	
<b>Kön</b>						
Kvinna	<b>3</b>	36	38	20	2	223
Man	<b>8</b>	40	34	16	2	269
<b>Ålder</b>						
18-34 år	6	36	<b>48</b>	<b>6</b>	4	174
35-54 år	7	34	34	<b>23</b>	1	140
55-74 år	4	45	<b>29</b>	<b>21</b>	2	178
<b>Bostadsort</b>						
Inne i Vetlanda centralort	4	37	34	23	3	221
I annan del av kommunen	7	40	37	14	2	260
<b>Bostad</b>						
Villa, radhus	4	41	<b>33</b>	<b>20</b>	2	333
Bostadsrättslägenhet	9	49	25	12	5	23
Hyseslägenhet med hiss	0	23	66	0	11	7
Hyseslägenhet utan hiss	8	<b>27</b>	<b>46</b>	15	4	97
Annat	16	34	47	3	0	23
<b>Civilstånd</b>						
Gift	4	41	<b>30</b>	<b>24</b>	<b>0</b>	217
Samboende	8	38	34	15	<b>5</b>	115
Ensamstående	6	34	<b>47</b>	<b>10</b>	3	151
<b>Barn i barnomsorgen</b>						
Ja	5	35	38	17	5	106
<b>Barn i grundskolan eller gymnasiet</b>						
Ja	6	31	35	24	4	120
<b>Släkting som haft hjälp av äldreomsorgen</b>						
Ja	4	36	32	24	4	141

Fet stil: Signifikant skillnad inom gruppen (med 95% sannolikhet).

**Tabell 17: Vad tycker du om följande i din kommun?  
- Villatomter**

År 2015						
Mycket bra	8					
Ganska bra	30					
Osäker	48					
Ganska dåligt	13					
Mycket dåligt	2					
Antal svar	486					
Grupptabell	Andel som svarar					Antal svar
	Mycket bra	Ganska bra	Osäker	Ganska dåligt	Mycket dåligt	
<b>Kön</b>						
Kvinna	<b>5</b>	30	50	13	2	220
Man	<b>11</b>	30	45	12	2	266
<b>Ålder</b>						
18-34 år	9	<b>21</b>	51	13	<b>6</b>	174
35-54 år	9	34	46	11	<b>0</b>	137
55-74 år	6	33	47	14	1	175
<b>Bostadsort</b>						
Inne i Vetlanda centralort	6	<b>39</b>	<b>41</b>	11	3	219
I annan del av kommunen	9	<b>22</b>	<b>53</b>	14	1	256
<b>Bostad</b>						
Villa, radhus	9	<b>34</b>	<b>44</b>	13	<b>1</b>	328
Bostadsrättslägenhet	11	23	63	4	0	22
Hyseslägenhet med hiss	0	17	71	0	11	7
Hyseslägenhet utan hiss	4	<b>19</b>	54	18	<b>5</b>	97
Annat	9	24	59	4	4	23
<b>Civilstånd</b>						
Gift	8	<b>36</b>	43	12	1	215
Samboende	9	30	41	18	2	114
Ensamstående	7	<b>21</b>	<b>59</b>	10	3	148
<b>Barn i barnomsorgen</b>						
Ja	6	35	40	15	4	106
<b>Barn i grundskolan eller gymnasiet</b>						
Ja	9	35	41	14	2	120
<b>Släkting som haft hjälp av äldreomsorgen</b>						
Ja	9	34	46	9	1	141

Fet stil: Signifikant skillnad inom gruppen (med 95% sannolikhet).

**Tabell 18: Vad tycker du om följande i din kommun?  
- Kulturutbudet**

	År 2015	År 2013	År 2011	År 2009
Mycket bra	4	2	3	3
Ganska bra	30	33	31	41
Osäker	20	19	23	19
Ganska dåligt	36	39	35	30
Mycket dåligt	11	7	8	8
Antal svar	496	419	400	502

Grupptabell	Andel som svarar					Antal svar
	Mycket bra	Ganska bra	Osäker	Ganska dåligt	Mycket dåligt	
<b>Kön</b>						
Kvinna	4	29	17	39	12	226
Man	3	31	22	33	10	270
<b>Ålder</b>						
18-34 år	7	21	26	35	10	174
35-54 år	3	33	18	33	13	138
55-74 år	2	34	16	40	9	184
<b>Bostadsort</b>						
Inne i Vetlanda centralort	3	31	17	36	12	221
I annan del av kommunen	4	29	21	37	9	264
<b>Bostad</b>						
Villa, radhus	3	31	18	38	11	338
Bostadsrättslägenhet	6	34	10	40	9	22
Hyseslägenhet med hiss	0	0	35	42	22	7
Hyseslägenhet utan hiss	4	31	23	32	10	97
Annat	0	25	35	26	14	23
<b>Civilstånd</b>						
Gift	2	33	15	37	13	221
Samboende	3	31	23	35	7	114
Ensamstående	5	25	24	36	9	152
<b>Barn i barnomsorgen</b>						
Ja	3	28	21	40	8	105
<b>Barn i grundskolan eller gymnasiet</b>						
Ja	4	27	20	38	12	119
<b>Släkting som haft hjälp av äldreomsorgen</b>						
Ja	2	28	16	40	14	140

Fet stil: Signifikant skillnad inom gruppen (med 95% sannolikhet).

**Tabell 19:** Vad tycker du om följande i din kommun?  
- Nöjen

	År 2015	År 2013	År 2011	År 2009
Mycket bra	2	1	2	3
Ganska bra	20	22	24	27
Osäker	22	12	17	18
Ganska dåligt	40	48	40	39
Mycket dåligt	15	17	17	13
Antal svar	492	418	398	502

Grupptabell	Andel som svarar					Antal svar
	Mycket bra	Ganska bra	Osäker	Ganska dåligt	Mycket dåligt	
<b>Kön</b>						
Kvinna	3	<b>16</b>	22	42	18	223
Man	2	<b>23</b>	23	39	13	269
<b>Ålder</b>						
18-34 år	<b>6</b>	24	19	<b>33</b>	19	173
35-54 år	2	19	19	45	15	140
55-74 år	<b>0</b>	17	<b>28</b>	41	14	179
<b>Bostadsort</b>						
Inne i Vetlanda centralort	3	19	<b>16</b>	43	18	220
I annan del av kommunen	1	19	<b>27</b>	39	13	261
<b>Bostad</b>						
Villa, radhus	2	17	24	44	<b>13</b>	335
Bostadsrättslägenhet	11	26	7	36	19	23
Hyseslägenhet med hiss	0	24	13	29	34	7
Hyseslägenhet utan hiss	2	24	17	37	19	96
Annat	0	28	36	11	24	22
<b>Civilstånd</b>						
Gift	1	<b>14</b>	<b>28</b>	44	13	216
Samboende	2	25	<b>13</b>	39	21	115
Ensamstående	4	23	21	38	15	152
<b>Barn i barnomsorgen</b>						
Ja	3	15	16	46	19	105
<b>Barn i grundskolan eller gymnasiet</b>						
Ja	4	16	18	48	15	119
<b>Släkting som haft hjälp av äldreomsorgen</b>						
Ja	3	20	13	46	17	139

Fet stil: Signifikant skillnad inom gruppen (med 95% sannolikhet).



**Tabell 20:** Vad tycker du om följande i din kommun?  
- Restauranger och pubar

	År 2015	År 2013	År 2011	År 2009
Mycket bra	8	5	5	6
Ganska bra	38	37	36	42
Osäker	12	5	11	15
Ganska dåligt	32	40	35	30
Mycket dåligt	10	12	12	7
Antal svar	496	417	400	499

Grupptabell	Andel som svarar					Antal svar
	Mycket bra	Ganska bra	Osäker	Ganska dåligt	Mycket dåligt	
<b>Kön</b>						
Kvinna	<b>5</b>	39	13	33	10	226
Man	<b>10</b>	36	11	32	10	270
<b>Ålder</b>						
18-34 år	9	<b>30</b>	14	31	<b>17</b>	174
35-54 år	8	<b>32</b>	13	36	11	140
55-74 år	7	<b>50</b>	11	29	<b>4</b>	182
<b>Bostadsort</b>						
Inne i Vetlanda centralort	7	34	11	35	<b>14</b>	223
I annan del av kommunen	8	41	13	31	<b>7</b>	262
<b>Bostad</b>						
Villa, radhus	<b>5</b>	37	13	35	9	338
Bostadsrättslägenhet	17	54	13	8	8	23
Hyseslägenhet med hiss	0	65	13	0	22	7
Hyseslägenhet utan hiss	14	33	10	32	11	96
Annat	14	40	11	24	11	23
<b>Civilstånd</b>						
Gift	7	<b>43</b>	13	30	<b>7</b>	220
Samboende	6	<b>28</b>	11	36	<b>20</b>	116
Ensamstående	11	37	12	34	<b>7</b>	151
<b>Barn i barnomsorgen</b>						
Ja	5	20	10	48	18	106
<b>Barn i grundskolan eller gymnasiet</b>						
Ja	5	27	12	43	12	120
<b>Släkting som haft hjälp av äldreomsorgen</b>						
Ja	8	31	9	44	7	140

Fet stil: Signifikant skillnad inom gruppen (med 95% sannolikhet).

**Tabell 21:** Vad tycker du om följande i din kommun?  
- Tillgången på arbete

	År 2015	År 2013	År 2011	År 2009
Mycket bra	6	1	6	3
Ganska bra	40	32	50	26
Osäker	31	21	20	24
Ganska dåligt	17	38	20	39
Mycket dåligt	5	8	4	8
Antal svar	492	411	397	496

Grupptabell	Andel som svarar					Antal svar
	Mycket bra	Ganska bra	Osäker	Ganska dåligt	Mycket dåligt	
<b>Kön</b>						
Kvinna	4	<b>31</b>	<b>38</b>	21	7	223
Man	8	<b>49</b>	<b>25</b>	14	4	269
<b>Ålder</b>						
18-34 år	<b>11</b>	39	29	15	6	173
35-54 år	7	44	27	18	4	140
55-74 år	<b>1</b>	38	<b>38</b>	18	6	179
<b>Bostadsort</b>						
Inne i Vetlanda centralort	3	40	31	21	5	220
I annan del av kommunen	8	42	30	15	5	261
<b>Bostad</b>						
Villa, radhus	6	44	33	<b>14</b>	4	334
Bostadsrättslägenhet	3	26	32	39	0	23
Hyseslägenhet med hiss	17	47	24	11	0	7
Hyseslägenhet utan hiss	6	30	27	<b>25</b>	<b>11</b>	96
Annat	9	46	15	21	9	23
<b>Civilstånd</b>						
Gift	5	42	33	15	4	219
Samboende	6	42	25	23	4	115
Ensamstående	7	36	32	17	7	149
<b>Barn i barnomsorgen</b>						
Ja	9	42	29	15	6	106
<b>Barn i grundskolan eller gymnasiet</b>						
Ja	8	43	27	17	5	119
<b>Släkting som haft hjälp av äldreomsorgen</b>						
Ja	6	42	33	15	5	139

Fet stil: Signifikant skillnad inom gruppen (med 95% sannolikhet).

**Tabell 22:** Vad tycker du om följande i din kommun?  
- Barns fritidsaktiviteter

	År 2015	År 2013	År 2011	År 2009
Mycket bra	13	12	10	9
Ganska bra	44	58	44	42
Osäker	30	19	29	35
Ganska dåligt	11	9	15	11
Mycket dåligt	2	2	2	3
Antal svar	491	415	401	501

Grupptabell	Andel som svarar					Antal svar
	Mycket bra	Ganska bra	Osäker	Ganska dåligt	Mycket dåligt	
<b>Kön</b>						
Kvinna	15	44	27	11	2	221
Man	11	45	32	10	2	270
<b>Ålder</b>						
18-34 år	15	38	34	10	3	173
35-54 år	16	47	26	9	1	139
55-74 år	9	46	31	12	2	179
<b>Bostadsort</b>						
Inne i Vetlanda centralort	<b>19</b>	46	26	8	2	220
I annan del av kommunen	<b>9</b>	45	32	13	2	260
<b>Bostad</b>						
Villa, radhus	14	48	<b>26</b>	11	2	334
Bostadsrättslägenhet	16	41	39	4	0	23
Hyseslägenhet med hiss	12	35	30	11	11	7
Hyseslägenhet utan hiss	13	39	37	9	2	97
Annat	0	30	62	5	4	21
<b>Civilstånd</b>						
Gift	10	49	29	10	1	218
Samboende	19	41	28	10	3	114
Ensamstående	14	42	32	11	2	150
<b>Barn i barnomsorgen</b>						
Ja	18	52	16	13	2	105
<b>Barn i grundskolan eller gymnasiet</b>						
Ja	21	46	19	14	0	119
<b>Släkting som haft hjälp av äldreomsorgen</b>						
Ja	11	48	30	10	1	138

Fet stil: Signifikant skillnad inom gruppen (med 95% sannolikhet).

**Tabell 23:** Vad tycker du om följande i din kommun?  
- Tonåringars fritidsaktiviteter

	År 2015	År 2013	År 2011	År 2009
Mycket bra	5	3	3	3
Ganska bra	24	32	27	22
Osäker	40	27	32	40
Ganska dåligt	26	31	31	28
Mycket dåligt	5	7	7	7
<b>Antal svar</b>	<b>490</b>	<b>416</b>	<b>401</b>	<b>500</b>

Grupptabell	Andel som svarar					Antal svar
	Mycket bra	Ganska bra	Osäker	Ganska dåligt	Mycket dåligt	
<b>Kön</b>						
Kvinna	4	26	37	28	5	223
Man	5	22	43	24	5	267
<b>Ålder</b>						
18-34 år	6	<b>31</b>	<b>32</b>	25	6	172
35-54 år	5	25	40	25	5	140
55-74 år	4	<b>17</b>	<b>46</b>	29	4	178
<b>Bostadsort</b>						
Inne i Vetlanda centralort	<b>8</b>	25	<b>34</b>	27	6	220
I annan del av kommunen	<b>3</b>	24	<b>44</b>	26	4	260
<b>Bostad</b>						
Villa, radhus	4	25	38	28	5	336
Bostadsrättslägenhet	16	13	43	28	0	23
Hyseslägenhet med hiss	0	0	41	36	22	7
Hyseslägenhet utan hiss	8	25	39	23	5	95
Annat	0	17	63	17	4	20
<b>Civilstånd</b>						
Gift	3	22	42	29	5	217
Samboende	8	29	37	21	5	115
Ensamstående	5	25	38	27	5	149
<b>Barn i barnomsorgen</b>						
Ja	5	28	33	27	7	106
<b>Barn i grundskolan eller gymnasiet</b>						
Ja	7	29	26	32	6	120
<b>Släkting som haft hjälp av äldreomsorgen</b>						
Ja	4	22	36	32	4	139

Fet stil: Signifikant skillnad inom gruppen (med 95% sannolikhet).

**Tabell 24:** Vad tycker du om följande i din kommun?  
- Affärer

Procent

	År 2015	År 2013	År 2011	År 2009
Mycket bra	30	19	37	43
Ganska bra	49	61	52	51
Osäker	7	4	5	2
Ganska dåligt	11	15	5	3
Mycket dåligt	3	2	2	A
<b>Antal svar</b>	<b>497</b>	<b>418</b>	<b>397</b>	<b>493</b>

Grupptabell	Andel som svarar					Antal svar
	Mycket bra	Ganska bra	Osäker	Ganska dåligt	Mycket dåligt	
<b>Kön</b>						
Kvinna	26	52	6	12	5	227
Man	33	46	8	11	2	270
<b>Ålder</b>						
18-34 år	31	46	8	13	3	173
35-54 år	33	47	8	10	3	140
55-74 år	26	54	5	11	5	184
<b>Bostadsort</b>						
Inne i Vetlanda centralort	27	47	6	<b>17</b>	3	222
I annan del av kommunen	32	50	7	<b>7</b>	3	264
<b>Bostad</b>						
Villa, radhus	28	51	6	11	4	338
Bostadsrättslägenhet	29	33	9	29	0	23
Hyseslägenhet med hiss	53	35	0	11	0	7
Hyseslägenhet utan hiss	32	45	10	10	3	96
Annat	43	41	7	3	6	24
<b>Civilstånd</b>						
Gift	33	48	5	12	3	221
Samboende	23	57	8	9	3	115
Ensamstående	29	44	9	13	4	152
<b>Barn i barnomsorgen</b>						
Ja	28	44	9	13	7	106
<b>Barn i grundskolan eller gymnasiet</b>						
Ja	32	42	9	14	4	120
<b>Släkting som haft hjälp av äldreomsorgen</b>						
Ja	27	50	8	11	3	141

Fet stil: Signifikant skillnad inom gruppen (med 95% sannolikhet).

**Tabell 25:**

Procent

**Socialtjänsten ansvarar för individ- och familjeomsorgen, vilket omfattar bland annat barn och unga i behov av socialt stöd, personer med missbruk eller beroendeproblematik, försörjningssvårigheter eller svårigheter i att etablera sig på arbetsmarknaden.**

**Hur stort förtroende har du för socialtjänsten i Vetlanda kommun?**

	År 2015	År 2013	År 2011			
Mycket stort	5	4	3			
Ganska stort	28	23	13			
Varken eller	45	45	45			
Ganska litet	15	16	25			
Mycket litet	7	12	14			
<b>Antal svar</b>	<b>479</b>	<b>416</b>	<b>400</b>			
Grupptabell	Andel som svarar					Antal svar
	Mycket stort	Ganska stort	Varken eller	Ganska litet	Mycket litet	
<b>Kön</b>						
Kvinna	5	28	43	17	8	220
Man	6	28	48	13	6	259
<b>Ålder</b>						
18-34 år	<b>9</b>	23	39	16	<b>13</b>	163
35-54 år	5	31	45	15	5	140
55-74 år	3	29	51	13	5	176
<b>Bostadsort</b>						
Inne i Vetlanda centralort	7	29	41	15	8	219
I annan del av kommunen	4	27	48	15	6	259
<b>Bostad</b>						
Villa, radhus	6	30	46	<b>12</b>	6	334
Bostadsrättslägenhet	6	16	47	31	0	23
Hyseslägenhet med hiss	0	60	29	0	11	7
Hyseslägenhet utan hiss	3	21	44	18	<b>13</b>	94
Annat	0	16	45	39	0	21
<b>Civilstånd</b>						
Gift	5	30	46	12	7	219
Samboende	4	28	47	12	9	113
Ensamstående	7	24	42	<b>21</b>	6	147
<b>Barn i barnomsorgen</b>						
Ja	8	31	42	12	7	105
<b>Barn i grundskolan eller gymnasiet</b>						
Ja	6	27	42	17	8	119
<b>Släkting som haft hjälp av äldreomsorgen</b>						
Ja	4	32	43	16	5	138
<b>Kontakt med socialtjänsten</b>						
Nej	4	25	<b>56</b>	<b>11</b>	<b>3</b>	262
Ja	6	30	<b>33</b>	<b>19</b>	<b>12</b>	216

Fet stil: Signifikant skillnad inom gruppen (med 95% sannolikhet).

**Tabell 26:** Har du eller någon du känner någon gång haft kontakt med socialtjänsten i Vetlanda kommun?  
Procent

	År 2015	År 2013	År 2011
Nej	54	56	61
Ja	46	44	39
Antal svar	487	419	401

Grupptabell	Andel som svarar		Antal svar
	Nej	Ja	
<b>Kön</b>			
Kvinna	49	51	224
Man	58	42	263
<b>Ålder</b>			
18-34 år	51	49	165
35-54 år	<b>47</b>	<b>53</b>	140
55-74 år	<b>63</b>	<b>37</b>	182
<b>Bostadsort</b>			
Inne i Vetlanda centralort	50	50	222
I annan del av kommunen	57	43	264
<b>Bostad</b>			
Villa, radhus	56	44	338
Bostadsrättslägenhet	61	39	23
Hyseslägenhet med hiss	41	59	7
Hyseslägenhet utan hiss	<b>40</b>	<b>60</b>	96
Annat	72	28	23
<b>Civilstånd</b>			
Gift	56	44	220
Samboende	54	46	116
Ensamstående	50	50	151
<b>Barn i barnomsorgen</b>			
Ja	49	51	106
<b>Barn i grundskolan eller gymnasiet</b>			
Ja	48	52	120
<b>Släkting som haft hjälp av äldreomsorgen</b>			
Ja	38	62	140

Fet stil: Signifikant skillnad inom gruppen (med 95% sannolikhet).

**Tabell 27:** Vetlanda kommun informerar och kommunicerar på flera olika sätt. Tycker du att Vetlanda kommun är bra eller dålig på detta?  
Procent

Frågeställning 2009-2013:

**Vetlanda kommun informerar kommuninvånarna på flera olika sätt.  
Tycker du att Vetlanda kommun är bra eller dålig på att informera dem som bor i kommunen?**

	År 2015	År 2013	År 2011	År 2009		
Mycket bra	7	6	4	5		
Ganska bra	50	52	44	44		
Varken bra eller dålig	29	26	27	30		
Ganska dålig	12	13	19	17		
Mycket dålig	3	4	6	4		
<b>Antal svar</b>	<b>497</b>	<b>418</b>	<b>399</b>	<b>499</b>		
Grupptabell	Andel som svarar					Antal svar
	Mycket bra	Ganska bra	Varken bra eller dålig	Ganska dålig	Mycket dålig	
<b>Kön</b>						
Kvinna	6	52	29	11	<b>1</b>	227
Man	8	48	28	12	<b>4</b>	270
<b>Ålder</b>						
18-34 år	<b>16</b>	<b>35</b>	31	12	<b>7</b>	171
35-54 år	4	<b>58</b>	25	12	<b>1</b>	140
55-74 år	<b>3</b>	<b>54</b>	31	11	2	186
<b>Bostadsort</b>						
Inne i Vetlanda centralort	8	50	28	12	3	222
I annan del av kommunen	5	52	30	11	3	265
<b>Bostad</b>						
Villa, radhus	6	<b>55</b>	<b>26</b>	11	<b>2</b>	338
Bostadsrättslägenhet	10	25	52	13	0	23
Hyseslägenhet med hiss	11	66	12	0	11	7
Hyseslägenhet utan hiss	7	43	34	12	4	97
Annat	0	33	39	16	12	24
<b>Civilstånd</b>						
Gift	4	<b>58</b>	26	11	<b>1</b>	222
Samboende	10	<b>41</b>	34	10	5	116
Ensamstående	7	46	30	14	3	151
<b>Barn i barnomsorgen</b>						
Ja	10	53	24	11	2	106
<b>Barn i grundskolan eller gymnasiet</b>						
Ja	8	53	26	12	2	120
<b>Släkting som haft hjälp av äldreomsorgen</b>						
Ja	3	60	27	10	A	140

A: Någon person, men färre än 1 procent.

Fet stil: Signifikant skillnad inom gruppen (med 95% sannolikhet).



**Tabell 28:** På vilket av följande sätt vill du i första hand få information från Vetlanda kommun?  
Procent

	År 2015	År 2013	År 2011
Hemsida	23	25	---
Sociala medier	15	6	---
Dagstidningar	24	32	29
Lokalradio	2	2	2
Information direkt i brevlådan	24	21	25
Kommuntidning	11	13	19
Annat	1	1	1
<b>Antal svar</b>	<b>486</b>	<b>418</b>	<b>397</b>

Grupptabell	Andel som svarar							Antal svar
	Hem-sida	Sociala medier	Dags-tid-ningar	Lokal-radio	Information direkt i brevlådan	Kommun-tidning	An-nat	
<b>Kön</b>								
Kvinna	23	15	26	2	23	10	1	221
Man	23	15	22	2	26	11	2	265
<b>Ålder</b>								
18-34 år	23	<b>34</b>	<b>13</b>	3	22	<b>5</b>	1	169
35-54 år	<b>29</b>	11	21	2	25	9	2	133
55-74 år	<b>17</b>	<b>4</b>	<b>35</b>	2	26	<b>16</b>	A	184
<b>Bostadsort</b>								
Inne i Vetlanda centralort	<b>26</b>	16	21	<b>A</b>	25	10	1	217
I annan del av kommunen	<b>20</b>	13	26	<b>3</b>	24	12	1	262
<b>Bostad</b>								
Villa, radhus	<b>26</b>	13	<b>27</b>	2	23	<b>9</b>	1	334
Bostadsrättslägenhet	10	8	16	0	38	25	4	21
Hyseslägenhet med hiss	0	71	11	0	0	17	0	7
Hyseslägenhet utan hiss	17	21	<b>15</b>	2	27	18	0	94
Annat	20	6	31	4	32	7	0	24
<b>Civilstånd</b>								
Gift	27	<b>9</b>	26	2	24	12	1	218
Samboende	20	18	28	1	26	<b>5</b>	2	112
Ensamstående	19	<b>22</b>	<b>18</b>	2	24	15	A	150
<b>Barn i barnomsorgen</b>								
Ja	28	20	14	2	29	7	0	105
<b>Barn i grundskolan eller gymnasiet</b>								
Ja	26	15	18	3	25	13	1	117
<b>Släkting som haft hjälp av äldreomsorgen</b>								
Ja	18	13	27	1	26	14	1	140

A: Någon person, men färre än 1 procent.

Fet stil: Signifikant skillnad inom gruppen (med 95% sannolikhet).

## Juni 2015

Kombination hemsida och information hem i brevlådan  
Nyhetsmejl  
Dagstidning, hemsida, brevlåda

E-post  
Lite av allt

**Tabell 29:** Har du någon gång de senaste tolv månaderna besökt Vetlanda kommuns hemsida på Internet, vetlanda.se?  
Procent

	År 2015	År 2013	År 2011	År 2009
Nej	35	35	37	47
Ja	65	65	63	53
Antal svar	498	419	400	502

Grupptabell	Andel som svarar		Antal svar
	Nej	Ja	
<b>Kön</b>			
Kvinna	31	69	227
Man	38	62	271
<b>Ålder</b>			
18-34 år	35	65	172
35-54 år	<b>24</b>	<b>76</b>	140
55-74 år	<b>46</b>	<b>54</b>	186
<b>Bostadsort</b>			
Inne i Vetlanda centralort	31	69	223
I annan del av kommunen	38	62	266
<b>Bostad</b>			
Villa, radhus	<b>31</b>	<b>69</b>	340
Bostadsrättslägenhet	58	42	23
Hyseslägenhet med hiss	47	53	7
Hyseslägenhet utan hiss	40	60	97
Annat	50	50	24
<b>Civilstånd</b>			
Gift	<b>31</b>	<b>69</b>	223
Samboende	33	67	116
Ensamstående	<b>43</b>	<b>57</b>	152
<b>Barn i barnomsorgen</b>			
Ja	25	75	106
<b>Barn i grundskolan eller gymnasiet</b>			
Ja	26	74	120
<b>Släkting som haft hjälp av äldreomsorgen</b>			
Ja	30	70	141

Fet stil: Signifikant skillnad inom gruppen (med 95% sannolikhet).

**Tabell 30:** Om besökt hemsidan,  
Procent **Vad anser du om informationen på kommunens hemsida?**

	År 2015	År 2013	År 2011	År 2009
Mycket bra	11	11	8	7
Ganska bra	62	56	54	48
Varken bra eller dålig	22	23	21	28
Ganska dålig	4	9	12	15
Mycket dålig	1	1	4	2
Antal svar	312	267	248	273

Grupptabell	Andel som svarar					Antal svar
	Mycket bra	Ganska bra	Varken bra eller dålig	Ganska dålig	Mycket dålig	
<b>Kön</b>						
Kvinna	13	62	19	4	1	152
Man	8	61	25	4	1	160
<b>Ålder</b>						
18-34 år	<b>19</b>	<b>51</b>	21	6	2	106
35-54 år	<b>6</b>	69	23	2	1	107
55-74 år	10	62	22	6	1	99
<b>Bostadsort</b>						
Inne i Vetlanda centralort	9	62	23	3	2	149
I annan del av kommunen	12	62	21	5	1	158
<b>Bostad</b>						
Villa, radhus	11	61	24	3	2	227
Bostadsrättslägenhet	8	73	8	11	0	10
Hyseslägenhet med hiss	0	76	24	0	0	4
Hyseslägenhet utan hiss	8	67	20	4	0	55
Annat	21	44	7	22	7	12
<b>Civilstånd</b>						
Gift	9	64	23	4	A	151
Samboende	11	59	22	4	3	77
Ensamstående	12	60	21	5	2	80
<b>Barn i barnomsorgen</b>						
Ja	9	61	26	3	1	79
<b>Barn i grundskolan eller gymnasiet</b>						
Ja	9	63	24	2	2	89
<b>Släkting som haft hjälp av äldreomsorgen</b>						
Ja	4	61	28	4	2	97

A: Någon person, men färre än 1 procent.

Fet stil: Signifikant skillnad inom gruppen (med 95% sannolikhet).

**Tabell 31:**  
ProcentOm besökt hemsidan,  
**Brukar du hitta den information du söker på kommunens hemsida?**

	År 2015	År 2013	År 2011	År 2009
Alltid	21	17	16	11
Oftast	52	54	48	46
Ibland	19	24	22	30
Sällan	7	4	11	12
Aldrig	1	1	3	2
Antal svar	304	266	248	268

Grupptabell	Andel som svarar					Antal svar
	Alltid	Oftast	Ibland	Sällan	Aldrig	
<b>Kön</b>						
Kvinna	19	55	19	6	1	147
Man	22	49	20	8	1	157
<b>Ålder</b>						
18-34 år	28	42	23	7	0	106
35-54 år	18	<b>61</b>	14	5	1	105
55-74 år	17	47	25	9	2	93
<b>Bostadsort</b>						
Inne i Vetlanda centralort	<b>27</b>	47	18	6	1	145
I annan del av kommunen	<b>15</b>	55	21	7	1	154
<b>Bostad</b>						
Villa, radhus	18	<b>55</b>	18	7	1	222
Bostadsrättslägenhet	36	20	44	0	0	9
Hyseslägenhet med hiss	43	57	0	0	0	4
Hyseslägenhet utan hiss	30	41	22	7	0	54
Annat	16	36	26	22	0	11
<b>Civilstånd</b>						
Gift	19	54	19	8	1	148
Samboende	18	53	23	7	0	75
Ensamstående	28	46	18	6	2	77
<b>Barn i barnomsorgen</b>						
Ja	24	52	17	7	0	78
<b>Barn i grundskolan eller gymnasiet</b>						
Ja	22	54	15	6	3	87
<b>Släkting som haft hjälp av äldreomsorgen</b>						
Ja	22	51	21	4	2	96

Fet stil: Signifikant skillnad inom gruppen (med 95% sannolikhet).

**Tabell 32:** Skulle du vilja kunna utträta ärenden via kommunens hemsida, t.ex. ansöka om bygglov, barnomsorg och andra kommunala tjänster?  
Procent

	År 2015	År 2013	År 2011
Nej	23	26	30
Ja	77	74	70
Antal svar	491	414	389

Grupptabell	Andel som svarar		Antal svar
	Nej	Ja	
<b>Kön</b>			
Kvinna	22	78	222
Man	24	76	269
<b>Ålder</b>			
18-34 år	12	88	169
35-54 år	11	89	138
55-74 år	43	57	184
<b>Bostadsort</b>			
Inne i Vetlanda centralort	18	82	219
I annan del av kommunen	27	73	263
<b>Bostad</b>			
Villa, radhus	20	80	337
Bostadsrättslägenhet	35	65	23
Hyseslägenhet med hiss	11	89	7
Hyseslägenhet utan hiss	30	70	94
Annat	27	73	23
<b>Civilstånd</b>			
Gift	24	76	222
Samboende	15	85	112
Ensamstående	27	73	150
<b>Barn i barnomsorgen</b>			
Ja	10	90	105
<b>Barn i grundskolan eller gymnasiet</b>			
Ja	7	93	119
<b>Släkting som haft hjälp av äldreomsorgen</b>			
Ja	25	75	139

Fet stil: Signifikant skillnad inom gruppen (med 95% sannolikhet).

**Tabell 33:** Känner du till att kommunen har en service för synpunkter som heter "Synpunkt Vetlanda" dit du kan vända sig om du har synpunkter och klagomål på kommunens service?  
Procent

	År 2015	År 2013	År 2011	År 2009
Nej	39	36	49	46
Ja	61	64	51	54
Antal svar	497	418	399	501
Grupptabell	Andel som svarar		Antal svar	
	Nej	Ja		
<b>Kön</b>				
Kvinna	<b>30</b>	<b>70</b>	227	
Man	<b>48</b>	<b>52</b>	270	
<b>Ålder</b>				
18-34 år	<b>61</b>	<b>39</b>	172	
35-54 år	<b>31</b>	<b>69</b>	139	
55-74 år	<b>30</b>	<b>70</b>	186	
<b>Bostadsort</b>				
Inne i Vetlanda centralort	34	66	223	
I annan del av kommunen	42	58	266	
<b>Bostad</b>				
Villa, radhus	<b>33</b>	<b>67</b>	339	
Bostadsrättslägenhet	39	61	23	
Hyseslägenhet med hiss	64	36	7	
Hyseslägenhet utan hiss	<b>56</b>	<b>44</b>	97	
Annat	41	59	24	
<b>Civilstånd</b>				
Gift	<b>30</b>	<b>70</b>	223	
Samboende	44	56	115	
Ensamstående	<b>49</b>	<b>51</b>	152	
<b>Barn i barnomsorgen</b>				
Ja	35	65	106	
<b>Barn i grundskolan eller gymnasiet</b>				
Ja	31	69	120	
<b>Släkting som haft hjälp av äldreomsorgen</b>				
Ja	33	67	141	

Fet stil: Signifikant skillnad inom gruppen (med 95% sannolikhet).

**Tabell 34:** Vad tycker du? Utvecklas Vetlanda på det sätt som du önskar?  
Procent

	År 2015	År 2013	År 2011	År 2009		
Ja, absolut	14	10	15	15		
Ja, kanske	44	38	40	40		
Osäker	29	28	31	26		
Nej, troligen inte	8	13	9	15		
Nej, absolut inte	4	10	5	5		
Antal svar	498	416	401	501		
Grupptabell	Andel som svarar					Antal svar
	Ja, absolut	Ja, kanske	Osäker	Nej, troligen inte	Nej, absolut inte	
<b>Kön</b>						
Kvinna	12	45	30	9	4	227
Man	16	44	28	7	5	271
<b>Ålder</b>						
18-34 år	<b>25</b>	<b>34</b>	28	5	<b>8</b>	172
35-54 år	13	48	29	8	<b>1</b>	140
55-74 år	<b>6</b>	<b>49</b>	29	10	5	186
<b>Bostadsort</b>						
Inne i Vetlanda centralort	13	44	29	9	4	223
I annan del av kommunen	14	44	29	7	5	266
<b>Bostad</b>						
Villa, radhus	15	<b>47</b>	27	7	4	340
Bostadsrättslägenhet	13	38	45	5	0	23
Hyseslägenhet med hiss	0	49	29	0	22	7
Hyseslägenhet utan hiss	14	<b>32</b>	35	14	5	97
Annat	6	51	28	5	9	24
<b>Civilstånd</b>						
Gift	16	45	27	7	4	223
Samboende	13	43	31	7	6	116
Ensamstående	11	44	31	11	4	152
<b>Barn i barnomsorgen</b>						
Ja	17	46	29	6	2	106
<b>Barn i grundskolan eller gymnasiet</b>						
Ja	18	43	27	8	4	120
<b>Släkting som haft hjälp av äldreomsorgen</b>						
Ja	13	46	26	11	3	141

Fet stil: Signifikant skillnad inom gruppen (med 95% sannolikhet).

**Tabell 35:** Om Vetlanda kommun måste välja. Vilket av följande är viktigast för en positiv utveckling av Vetlanda kommun?  
Procent

	År 2015	År 2013	År 2011	År 2009
Boenden i nya lägenheter och villor med attraktiva lägen	16	8	---	---
Förbättrade kommunikationer	10	9	7	6
Att locka nya företag till kommunen	38	46	44	44
Att locka fler människor att flytta till kommunen	8	9	15	16
Ökat utbud av kultur- och fritidsaktiviteter	10	16	16	19
Högskoleutbildning i kommunen	9	7	10	8
Annat	8	5	6	4
Antal svar	475	412	390	485

**Specificering av annat.**

Satsa på skola och barn	Skola, barnomsorg
Fler möjligheter att göra saker på helgerna	Affären ska ha längre öppettider
Socialpsykiatri borde förbättras	Utvecklar äldrevården
Minska invandringen	Cykelbanor
Mer hyreslägenheter	Affärer
Bättre skola	Jobb och kulturutbud
Nya arbeten	Mer estetisk arkitektur tilltalande arkitekter, trevliga mötesplatser
Goda resultat i skolan, bra skolor	Mer arbeten
Få fart på högstadiet	Fler boenden och högskoleutbildning
Mer fokus på landsbygden	Bättre skola och skolmiljö
Kombination av alla alternativ	Fler affärer, större utbud
Fiberkabel i glesbygden	Barnomsorg
Barn och omsorg	Skola
Fler arbeten	Barn, skola, äldreomsorg
Satsa på byarna	Mera arbete
Skola	
Blandat	



**Tabell 35:** Om Vetlanda kommun måste välja. Vilket av följande är viktigast för en positiv utveckling av Vetlanda kommun?  
Procent

Grupptabell	Andel som svarar							Antal svar
	Boenden i nya lägenheter och villor med attraktiva lägen	Förbättrade kommunikationer	Att locka nya företag till kommunen	Att locka fler människor att flytta till kommunen	Ökat utbud av kultur- & fritidsaktiviteter	Högskoleutbildning i kommunen	Annan	
<b>Kön</b>								
Kvinna	16	12	36	9	12	<b>6</b>	8	215
Man	17	8	39	8	8	<b>12</b>	9	260
<b>Ålder</b>								
18-34 år	19	6	33	7	<b>14</b>	<b>15</b>	5	168
35-54 år	13	10	36	9	9	11	11	135
55-74 år	17	13	<b>43</b>	9	8	<b>2</b>	8	172
<b>Bostadsort</b>								
Inne i Vetlanda centralort	18	<b>5</b>	39	8	<b>15</b>	8	8	214
I annan del av kommunen	14	<b>15</b>	37	8	<b>7</b>	10	9	254
<b>Bostad</b>								
Villa, radhus	14	<b>12</b>	38	9	10	9	9	330
Bostadsrättslägenhet	12	16	37	12	8	11	4	22
Hyseslägenhet med hiss	36	0	13	0	11	29	11	7
Hyseslägenhet utan hiss	<b>23</b>	<b>1</b>	39	10	13	9	5	89
Annat	12	12	47	0	3	0	26	22
<b>Civilstånd</b>								
Gift	<b>11</b>	12	42	9	9	9	8	213
Samboende	<b>28</b>	6	37	6	9	6	9	112
Ensamstående	14	10	32	10	14	12	9	145
<b>Barn i barnomsorgen</b>								
Ja	13	10	31	7	13	16	10	106
<b>Barn i grundskolan eller gymnasiet</b>								
Ja	14	7	32	9	11	13	14	117
<b>Släkting som haft hjälp av äldreomsorgen</b>								
Ja	21	9	35	8	12	9	6	137

Fet stil: Signifikant skillnad inom gruppen (med 95% sannolikhet).

**Tabell 36:** Vad av följande saknar du mest i dagens kulturutbud i Vetlanda kommun?  
Procent

	År 2015	År 2013	År 2011	År 2009
Musik	30	31	31	22
Teater	18	16	16	19
Film	5	6	5	7
Dans	7	6	8	9
Konst	3	2	2	4
Annat	6	9	7	5
Saknar inget	32	30	30	34
Antal svar	484	410	393	492

Grupptabell	Andel som svarar							Antal svar
	Musik	Teater	Film	Dans	Konst	Annat	Saknar inget	
<b>Kön</b>								
Kvinna	30	<b>23</b>	3	9	<b>4</b>	<b>4</b>	<b>26</b>	223
Man	30	<b>12</b>	6	6	<b>1</b>	<b>7</b>	<b>37</b>	261
<b>Ålder</b>								
18-34 år	35	<b>11</b>	7	8	3	<b>11</b>	26	165
35-54 år	31	17	5	6	2	4	35	138
55-74 år	26	<b>23</b>	3	7	3	3	34	181
<b>Bostadsort</b>								
Inne i Vetlanda centralort	<b>40</b>	20	<b>3</b>	7	1	5	<b>24</b>	217
I annan del av kommunen	<b>23</b>	15	<b>6</b>	7	3	7	<b>38</b>	260
<b>Bostad</b>								
Villa, radhus	30	19	4	7	3	6	32	330
Bostadsrättslägenhet	26	30	5	3	0	3	33	23
Hyseslägenhet med hiss	60	17	0	0	0	11	11	7
Hyseslägenhet utan hiss	<b>37</b>	12	5	11	2	6	27	95
Annat	11	12	15	0	7	9	46	24
<b>Civilstånd</b>								
Gift	34	20	<b>3</b>	5	3	<b>3</b>	33	218
Samboende	29	12	5	8	4	6	37	112
Ensamstående	27	18	8	9	2	<b>10</b>	27	149
<b>Barn i barnomsorgen</b>								
Ja	35	17	4	9	2	8	26	104
<b>Barn i grundskolan eller gymnasiet</b>								
Ja	37	17	3	4	2	6	31	119
<b>Släkting som haft hjälp av äldreomsorgen</b>								
Ja	34	20	2	8	1	6	28	140

Fet stil: Signifikant skillnad inom gruppen (med 95% sannolikhet).

**Tabell 36: Vad av följande saknar du mest i dagens kulturutbud i Vetlanda kommun?****Specifisering av annat.****Juni 2015**

---

Diskotek	Motorsport
Aktiviteter som inte handlar om sport för barnen och ungdomarna	Ungdomsaktiviteter
Mer bio	Sport
Kvalitetskultur	Utbildning
Mer inom motorkultur	Mer utbud på fiken
Mer uteställen och barer	Kulturhistoria
Restauranger, caféer	Musik, teater, dans
Kommunikationer till kultur i Jönköping	Nattklubbar
Allt utom biograf	Idrottsrelaterat
Amatörradio	Pubar
Mataffärer	Tonåringars verksamhet
Kulturhus	Folkparken
Mera uteställen	Musik, teater
Bättre kommunikationer	Fler lekplatser
Kulturhus	Publivet

---

**Tabell 37:**

Procent

**Kommunen planerar att bygga ett nytt kulturhus för teater och konserter m.m. i anslutning till bibliotek och galleria i centralorten. Vad tycker du? Är det ...**

Frågeställning 2011-2013:

**Kommunen planerar att bygga ett nytt kulturhus för musik, dans och teater i centralorten. Vad tycker du? Är det ...**

	År 2015	År 2013	År 2011		
Mycket bra	38	31	51		
Ganska bra	44	45	38		
Ganska dåligt	11	13	7		
Mycket dåligt	7	11	3		
Antal svar	486	411	391		
Grupptabell	Andel som svarar				Antal svar
	Mycket bra	Ganska bra	Ganska dåligt	Mycket dåligt	
<b>Kön</b>					
Kvinna	<b>46</b>	41	11	<b>3</b>	224
Man	<b>31</b>	46	12	<b>11</b>	262
<b>Ålder</b>					
18-34 år	<b>56</b>	<b>36</b>	<b>5</b>	3	166
35-54 år	35	45	12	8	138
55-74 år	<b>28</b>	48	<b>15</b>	9	182
<b>Bostadsort</b>					
Inne i Vetlanda centralort	<b>46</b>	<b>37</b>	10	6	218
I annan del av kommunen	<b>33</b>	<b>48</b>	12	7	261
<b>Bostad</b>					
Villa, radhus	37	43	12	8	336
Bostadsrättslägenhet	32	45	13	11	21
Hyseslägenhet med hiss	64	36	0	0	7
Hyseslägenhet utan hiss	<b>49</b>	40	9	3	96
Annat	20	59	15	6	21
<b>Civilstånd</b>					
Gift	36	45	11	8	220
Samboende	33	45	10	<b>12</b>	114
Ensamstående	<b>46</b>	40	13	<b>1</b>	147
<b>Barn i barnomsorgen</b>					
Ja	39	44	9	7	103
<b>Barn i grundskolan eller gymnasiet</b>					
Ja	38	43	13	6	117
<b>Släkting som haft hjälp av äldreomsorgen</b>					
Ja	40	40	13	8	140

Fet stil: Signifikant skillnad inom gruppen (med 95% sannolikhet).

**Tabell 38:** Tycker du att Vetlanda kommun skall erbjuda exakt lika hög service i glesbygd utanför centralorten även om det innebär högre skatt till exempel på grund av småskaliga skolenheter och äldreboenden?  
Procent

	År 2015	År 2013	År 2011	År 2009
Ja, absolut	51	47	57	49
Ja, kanske	32	27	33	39
Nej, troligen inte	10	17	10	12
Nej, absolut inte	7	9	0	0
<b>Antal svar</b>	<b>480</b>	<b>412</b>	<b>332</b>	<b>396</b>

Grupptabell	Andel som svarar				Antal svar
	Ja, absolut	Ja, kanske	Nej, troligen inte	Nej, absolut inte	
<b>Kön</b>					
Kvinna	49	34	9	8	217
Man	53	30	11	5	263
<b>Ålder</b>					
18-34 år	54	32	8	6	162
35-54 år	50	30	9	<b>11</b>	137
55-74 år	50	34	<b>14</b>	<b>3</b>	181
<b>Bostadsort</b>					
Inne i Vetlanda centralort	<b>40</b>	35	<b>13</b>	<b>12</b>	216
I annan del av kommunen	<b>60</b>	30	<b>7</b>	<b>2</b>	261
<b>Bostad</b>					
Villa, radhus	52	31	10	7	334
Bostadsrättslägenhet	24	58	8	9	23
Hyseslägenhet med hiss	32	55	13	0	6
Hyseslägenhet utan hiss	52	31	9	8	93
Annat	60	28	12	0	23
<b>Civilstånd</b>					
Gift	51	33	10	6	218
Samboende	55	<b>27</b>	12	7	116
Ensamstående	49	36	9	6	145
<b>Barn i barnomsorgen</b>					
Ja	48	33	7	12	104
<b>Barn i grundskolan eller gymnasiet</b>					
Ja	55	24	8	12	118
<b>Släkting som haft hjälp av äldreomsorgen</b>					
Ja	56	29	10	5	141

**Fet stil:** Signifikant skillnad inom gruppen (med 95% sannolikhet).

**Tabell 39:** Hur viktigt är det att du har möjlighet att resa kollektivt mellan din bostad och ditt arbete eller din skola?  
Procent

	År 2015	År 2013			
Mycket viktigt	26	27			
Ganska viktigt	22	18			
Inte särskilt viktigt	22	19			
Helt oviktigt	30	35			
Antal svar	487	408			
Grupptabell	Andel som svarar				Antal svar
	Mycket viktigt	Ganska viktigt	Inte särskilt viktigt	Helt oviktigt	
<b>Kön</b>					
Kvinna	29	23	22	27	223
Man	23	21	22	34	264
<b>Ålder</b>					
18-34 år	29	21	18	32	166
35-54 år	25	20	23	32	138
55-74 år	24	25	24	26	183
<b>Bostadsort</b>					
Inne i Vetlanda centralort	23	20	20	<b>37</b>	221
I annan del av kommunen	28	24	23	<b>25</b>	263
<b>Bostad</b>					
Villa, radhus	<b>23</b>	24	22	31	338
Bostadsrättslägenhet	34	27	13	27	23
Hyseslägenhet med hiss	29	0	35	36	7
Hyseslägenhet utan hiss	<b>39</b>	18	15	28	96
Annat	7	16	46	31	22
<b>Civilstånd</b>					
Gift	24	25	24	27	220
Samboende	<b>18</b>	22	21	<b>40</b>	115
Ensamstående	<b>35</b>	18	19	28	151
<b>Barn i barnomsorgen</b>					
Ja	19	22	20	39	106
<b>Barn i grundskolan eller gymnasiet</b>					
Ja	23	17	23	36	119
<b>Släkting som haft hjälp av äldreomsorgen</b>					
Ja	31	21	24	24	140

**Fet stil:** Signifikant skillnad inom gruppen (med 95% sannolikhet).

**Tabell 40:** Om mycket eller ganska viktigt,  
Procent **Vilken typ av kollektivtrafik är viktigast för dig? Är det ...**

	År 2015	År 2013	
Tätortstrafik	41	35	
Möjligheten till arbetspendling till annan ort	59	65	
<b>Antal svar</b>	<b>223</b>	<b>182</b>	
Grupptabell	Andel som svarar		Antal svar
	Tätortstrafik	Möjligheten till arbetspendling till annan ort	
<b>Kön</b>			
Kvinna	42	58	111
Man	40	60	112
<b>Ålder</b>			
18-34 år	36	64	78
35-54 år	39	61	59
55-74 år	47	53	86
<b>Bostadsort</b>			
Inne i Vetlanda centralort	43	57	94
I annan del av kommunen	40	60	129
<b>Bostad</b>			
Villa, radhus	40	60	151
Bostadsrättslägenhet	46	54	14
Hyseslägenhet med hiss	0	100	2
Hyseslägenhet utan hiss	45	55	52
Annat	53	47	4
<b>Civilstånd</b>			
Gift	42	58	101
Samboende	31	69	44
Ensamstående	45	55	78
<b>Barn i barnomsorgen</b>			
Ja	33	67	42
<b>Barn i grundskolan eller gymnasiet</b>			
Ja	35	65	48
<b>Släkting som haft hjälp av äldreomsorgen</b>			
Ja	41	59	73

Fet stil: Signifikant skillnad inom gruppen (med 95% sannolikhet).

**Tabell 41:** Hur viktigt är det att bostadsområden har tillgång till handel och service på gång- eller cykelavstånd?  
Procent

	År 2015	År 2013			
Mycket viktigt	33	35			
Ganska viktigt	47	45			
Inte särskilt viktigt	17	18			
Helt oviktigt	3	2			
Antal svar	475	415			
Grupptabell	Andel som svarar				Antal svar
	Mycket viktigt	Ganska viktigt	Inte särskilt viktigt	Helt oviktigt	
<b>Kön</b>					
Kvinna	34	50	14	2	215
Man	31	44	20	5	260
<b>Ålder</b>					
18-34 år	36	45	17	2	163
35-54 år	28	52	16	3	132
55-74 år	34	43	18	5	180
<b>Bostadsort</b>					
Inne i Vetlanda centralort	37	50	<b>12</b>	<b>1</b>	216
I annan del av kommunen	30	44	<b>21</b>	<b>5</b>	256
<b>Bostad</b>					
Villa, radhus	31	47	18	4	327
Bostadsrättslägenhet	47	42	11	0	22
Hyseslägenhet med hiss	41	48	11	0	7
Hyseslägenhet utan hiss	39	47	14	<b>0</b>	95
Annat	19	47	19	15	23
<b>Civilstånd</b>					
Gift	32	47	18	4	215
Samboende	31	46	21	2	113
Ensamstående	36	48	13	4	146
<b>Barn i barnomsorgen</b>					
Ja	39	44	16	1	99
<b>Barn i grundskolan eller gymnasiet</b>					
Ja	32	51	15	2	112
<b>Släkting som haft hjälp av äldreomsorgen</b>					
Ja	33	49	15	3	139

**Fet stil:** Signifikant skillnad inom gruppen (med 95% sannolikhet).



**Tabell 42:** Vad av följande tycker du bäst beskriver ett attraktivt boende? Är det ...  
Procent

	År 2015	År 2013
Närhet till centrum	19	19
Närhet till natur och grönområden	52	49
Låg boendekostnad	12	12
Goda förbindelser	9	13
Sjöutsikt	4	5
Något annat	4	2
Antal svar	482	402

Grupptabell	Andel som svarar						Antal svar
	Närhet till centrum	Närhet till natur och grönområden	Låg boendekostnad	Goda förbindelser	Sjöutsikt	Något annat	
<b>Kön</b>							
Kvinna	17	<b>58</b>	9	8	5	4	220
Man	22	<b>46</b>	15	9	4	4	262
<b>Ålder</b>							
18-34 år	23	<b>44</b>	12	10	<b>9</b>	2	163
35-54 år	<b>13</b>	56	12	11	4	4	139
55-74 år	23	53	11	6	<b>2</b>	5	180
<b>Bostadsort</b>							
Inne i Vetlanda centralort	<b>30</b>	<b>44</b>	11	7	3	5	218
I annan del av kommunen	<b>10</b>	<b>59</b>	13	10	5	3	261
<b>Bostad</b>							
Villa, radhus	<b>16</b>	55	<b>10</b>	9	5	5	332
Bostadsrättslägenhet	39	29	19	6	0	7	23
Hyseslägenhet med hiss	35	25	17	11	11	0	7
Hyseslägenhet utan hiss	27	43	16	10	4	<b>0</b>	96
Annat	8	67	17	0	3	4	23
<b>Civilstånd</b>							
Gift	17	55	11	7	4	6	218
Samboende	16	49	15	11	6	2	114
Ensamstående	<b>25</b>	49	11	8	3	3	149
<b>Barn i barnomsorgen</b>							
Ja	14	53	10	10	7	7	105
<b>Barn i grundskolan eller gymnasiet</b>							
Ja	13	60	11	8	3	5	119
<b>Släkting som haft hjälp av äldreomsorgen</b>							
Ja	19	51	14	10	4	2	139

Fet stil: Signifikant skillnad inom gruppen (med 95% sannolikhet).

**Tabell 42: Vad av följande tycker du bäst beskriver ett attraktivt boende? Är det ...****Specifisering av annat.**

---

**Juni 2015**

Bo på landsbygden	Närhet till natur och låg boendekostnad
Närhet till landet	Närhet till service
Närhet till natur och centrum	Dagis
Närhet till centrum och låg boendekostnad	Skola, dagis
Närhet till service	Närhet till handel
Bo i ett lugnt område	Lugna områden
Nära till stan	

---

**Tabell 43:** Vad av följande tycker du är viktigast för att förbättra yttre miljön i centrala Vetlanda?

Procent

År 2015							
	År 2015						
	Boende	Handel	Restauranger och caféer	Evenemang och nöjen	Service	Annat	Antal svar
Boende	13						
Handel	20						
Restauranger och caféer	25						
Evenemang och nöjen	15						
Service som vårdcentraler, frisörer, banker m.m.	23						
Annat	5						
Antal svar	455						
Grupp	Andel som svarar						Antal svar
	Boende	Handel	Restauranger och caféer	Evenemang och nöjen	Service	Annat	
<b>Kön</b>							
Kvinna	12	23	27	<b>11</b>	23	4	209
Man	14	18	23	<b>18</b>	22	5	246
<b>Ålder</b>							
18-34 år	13	<b>13</b>	<b>35</b>	<b>21</b>	<b>12</b>	6	153
35-54 år	<b>6</b>	23	<b>31</b>	13	23	4	127
55-74 år	<b>19</b>	23	<b>12</b>	12	<b>30</b>	4	175
<b>Bostadsort</b>							
Inne i Vetlanda centralort	11	23	27	16	22	<b>2</b>	211
I annan del av kommunen	15	18	23	14	23	<b>7</b>	244
<b>Bostad</b>							
Villa, radhus	<b>10</b>	<b>22</b>	<b>28</b>	13	22	5	320
Bostadsrättslägenhet	16	22	14	20	29	0	20
Hyseslägenhet med hiss	24	0	11	23	29	13	7
Hyseslägenhet utan hiss	<b>24</b>	<b>13</b>	20	20	21	3	89
Annat	9	23	16	16	36	0	19
<b>Civilstånd</b>							
Gift	11	<b>26</b>	21	<b>11</b>	26	4	212
Samboende	17	14	<b>35</b>	14	<b>16</b>	4	103
Ensamstående	12	15	24	<b>22</b>	22	5	140
<b>Barn i barnomsorgen</b>							
Ja	9	24	40	8	16	3	103
<b>Barn i grundskolan eller gymnasiet</b>							
Ja	9	24	32	11	21	3	113
<b>Släkting som haft hjälp av äldreomsorgen</b>							
Ja	16	19	29	11	24	1	134

Fet stil: Signifikant skillnad inom gruppen (med 95% sannolikhet).

**Specificering av annat.**

Fibermöjlighet för alla boende på landet	Stödja giftfri mat, ekologisk mat, stötta den försäljningen
Utsmyckning, nytänk, gåzoner	Handel och sjukvård
Ishallen, den nya är halvdant gjord	Affärer
Sommarcaféer på grönområdena	Fler lekparker
Filmhall	Gågata, Storgatan
Fler uteställen	Kultur
Barnomsorg	

**Tabell 44:**

Procent

**Miljön runt stationsområdet i Vetlanda har under de senaste åren genomgått förändring. Bland annat har det byggts ett nytt resecentrum och det anlagts nya gröna områden.**

**Finns det fler sådana områden i centralorten som behöver förnyas eller förändras?**

År 2015			
Ja	59		
Nej	41		
Antal svar	454		
Grupptabell	Andel som svarar		Antal svar
	Ja	Nej	
<b>Kön</b>			
Kvinna	55	45	203
Man	62	38	251
<b>Ålder</b>			
18-34 år	59	41	155
35-54 år	62	38	135
55-74 år	55	45	164
<b>Bostadsort</b>			
Inne i Vetlanda centralort	59	41	214
I annan del av kommunen	58	42	239
<b>Bostad</b>			
Villa, radhus	60	40	316
Bostadsrättslägenhet	47	53	20
Hyseslägenhet med hiss	36	64	7
Hyseslägenhet utan hiss	62	38	93
Annat	46	54	18
<b>Civilstånd</b>			
Gift	61	39	207
Samboende	60	40	105
Ensamstående	55	45	142
<b>Barn i barnomsorgen</b>			
Ja	71	29	102
<b>Barn i grundskolan eller gymnasiet</b>			
Ja	68	32	115
<b>Släkting som haft hjälp av äldreomsorgen</b>			
Ja	60	40	131

Fet stil: Signifikant skillnad inom gruppen (med 95% sannolikhet).

**Tabell 45:**

Procent

**Det finns många olika personalgrupper som har ansvaret för den kommunala verksamheten i Vetlanda. Det är förskollärare och barnskötare inom barnomsorgen, lärare inom skolan, hemtjänst- och vårdpersonal inom äldre- och handikappomsorgen, tjänstemän på byggnadskontor och tekniska kontor m. m.**

**Känner du att de som arbetar inom kommunen bryr sig om vad du och andra vetlandabor tycker?**

	År 2015	År 2011	År 2009		
Ja, absolut	23	15	14		
Ja, kanske	54	53	47		
Nej, troligen inte	17	25	29		
Nej, absolut inte	5	7	10		
<b>Antal svar</b>	<b>471</b>	<b>391</b>	<b>483</b>		
Grupptabell	Andel som svarar				Antal svar
	Ja, absolut	Ja, kanske	Nej, troligen inte	Nej, absolut inte	
<b>Kön</b>					
Kvinna	24	53	17	5	216
Man	22	55	17	5	255
<b>Ålder</b>					
18-34 år	28	55	12	5	162
35-54 år	26	51	19	5	135
55-74 år	<b>18</b>	58	20	5	174
<b>Bostadsort</b>					
Inne i Vetlanda centralort	<b>29</b>	<b>49</b>	16	6	217
I annan del av kommunen	<b>18</b>	<b>59</b>	18	5	253
<b>Bostad</b>					
Villa, radhus	25	54	17	4	327
Bostadsrättslägenhet	15	55	21	10	22
Hyseslägenhet med hiss	29	60	11	0	7
Hyseslägenhet utan hiss	20	55	18	7	95
Annat	7	56	30	6	20
<b>Civilstånd</b>					
Gift	26	54	17	4	212
Samboende	23	53	20	4	114
Ensamstående	19	57	16	8	145
<b>Barn i barnomsorgen</b>					
Ja	32	51	14	3	104
<b>Barn i grundskolan eller gymnasiet</b>					
Ja	32	44	18	6	117
<b>Släkting som haft hjälp av äldreomsorgen</b>					
Ja	25	56	14	6	140

**Fet stil:** Signifikant skillnad inom gruppen (med 95% sannolikhet).

**Tabell 46:** När du åker för att handla i en annan kommun. Vilken är den viktigaste orsaken till att du åker dit för att handla?  
Procent

År 2015							
Utbudet av butiker	52						
Öppettiderna	6						
Bemötandet	2						
Priserna	8						
Atmosfären	9						
Annat	22						
Antal svar	455						
Grupptabell	Andel som svarar						Antal svar
	Utbudet av butiker	Öppetiderna	Bemötandet	Priserna	Atmosfären	Annat	
<b>Kön</b>							
Kvinna	50	9	2	6	12	22	212
Man	55	3	2	10	7	23	243
<b>Ålder</b>							
18-34 år	59	11	3	10	8	10	158
35-54 år	56	6	2	6	6	24	127
55-74 år	44	3	1	8	14	30	170
<b>Bostadsort</b>							
Inne i Vetlanda centralort	54	8	1	10	9	18	211
I annan del av kommunen	51	5	3	6	10	26	244
<b>Bostad</b>							
Villa, radhus	55	5	1	6	10	22	317
Bostadsrättslägenhet	36	8	0	21	9	26	23
Hyseslägenhet med hiss	46	32	0	0	23	0	5
Hyseslägenhet utan hiss	52	8	2	11	9	17	92
Annat	31	4	9	8	0	49	18
<b>Civilstånd</b>							
Gift	49	7	2	7	11	24	203
Samboende	56	6	1	13	4	20	108
Ensamstående	55	5	2	6	11	21	144
<b>Barn i barnomsorgen</b>							
Ja	55	5	1	11	6	21	101
<b>Barn i grundskolan eller gymnasiet</b>							
Ja	50	7	3	8	7	26	111
<b>Släkting som haft hjälp av äldreomsorgen</b>							
Ja	53	5	2	7	10	22	135

Fet stil: Signifikant skillnad inom gruppen (med 95% sannolikhet).

**Tabell 46:** När du åker för att handla i en annan kommun. Vilken är den viktigaste orsaken till att du åker dit för att handla?

## Specificering av annat.

**Juni 2015**

Familjen	För att komma ut
Bor nära länsgränsen	Närheten
Bor mitt mellan två kommuner	Hälsar på min dotter
Se sig omkring	Nöjesresa
För att göra en utflykt	Närheten
Utflykt	Åker inte utanför
Närheten till butikerna	Nöje
Byta miljö	Utflykt
Arbete	Utflykt
Utflykt	Nöjesresa
För utflyktens skull	Närhet
Beroende på var man befinner sig genom arbetet	En bilresa
För utflyktens skull	I samband med arbete
Utsikten på vägen dit	Utbildning
Utflykt	Utbudet
Om man hälsar på någon bekant	Arbetar
Roligt	Utbudet
Utflykt	Ikea
Närheten	Impuls
Utflykt	Utflykt
Hälsar på min dotter	Utbudet av butiker, atmosfären
Utflykt	Tillfällighet
Om något saknas	Bara för att komma iväg
Om det inte finns i Vetlanda	Om varan är slut i Vetlanda
Det som inte finns att handla i Vetlanda	Närmare
Ombyte	Nöje
Komma ifrån ett tag	Närmare
För utflyktens skull	Nära arbetet
På genomresa	Komma ifrån ett tag
Byta miljö	Arbetet
Jönköping	Miljöombyte
Utflykt	Jobbar i annan ort
Om man har vägarna förbi	Miljöombyte
Nöjessak	Gör inte det
Komma iväg och ha roligt	Åker inte
Handlar bara i Vetlanda	Ikea
Om jag har andra ärenden	Roligt att åka
Komma ut lite, utflykt	Se nytt
Bara för att åka iväg en sväng	Åka annanstans
Mest för att åka iväg någon annanstans	Utflykt
Jönköping	Närmare till Hultsfred
Vad som ligger i planerna just nu	Närhet till arbete
Besök	Utflykt
Jönköping för Clas Ohlsson	Nära jobbet
Lite ombyte	Utflykt

**Tabell 47: Har du din arbetsplats eller skola i Vetlanda kommun eller pendlar du?**  
Procent

	År 2015	År 2013	År 2011	År 2009
I Vetlanda kommun	74	76	92	85
Pendlar	26	24	8	15
Antal svar	374	323	325	359

Grupptabell	Andel som svarar		Antal svar
	I Vetlanda kommun	Pendlar	
<b>Kön</b>			
Kvinna	74	26	169
Man	73	27	205
<b>Ålder</b>			
18-34 år	70	30	162
35-54 år	75	25	136
55-74 år	75	25	76
<b>Bostadsort</b>			
Inne i Vetlanda centralort	<b>81</b>	<b>19</b>	168
I annan del av kommunen	<b>68</b>	<b>32</b>	206
<b>Bostad</b>			
Villa, radhus	73	27	262
Bostadsrättslägenhet	75	25	13
Hyseslägenhet med hiss	100	0	7
Hyseslägenhet utan hiss	74	26	76
Annat	64	36	16
<b>Civilstånd</b>			
Gift	74	26	153
Samboende	75	25	100
Ensamstående	72	28	121
<b>Barn i barnomsorgen</b>			
Ja	71	29	102
<b>Barn i grundskolan eller gymnasiet</b>			
Ja	77	23	116
<b>Släkting som haft hjälp av äldreomsorgen</b>			
Ja	75	25	111

Fet stil: Signifikant skillnad inom gruppen (med 95% sannolikhet).



**Tabell 47: Har du din arbetsplats eller skola i Vetlanda kommun eller pendlar du? Vart?**

---

**Juni 2015**

Eksjö (17 svar)	Jönköping, Kalmar
Sävsjö (8 svar)	Uppvidinge
Nässjö (8 svar)	Öland
Växjö (7 svar)	Landsbro
Ljungby	Vetlanda
Linköping	Mariannelund
Åseda	Ekenäs
Några kilometer	Skogen överallt
Jönköping (5 svar)	Visholm
Vadstena	Landsbro
Uppvidinge	Klareström
Kronobergs län	Varierar
Korsberga	Holsby
Hultsfred, Virserum	Viresjö
Kalmar	Saltsjö
Holsbybrunn	Olika delar av länen Växjö och Kalmar
Uppvidinge kommun	Kronoberg
Värnamo	Eknässjön
Göteborg	

---

**Tabell 48:** Beskrivning av intervjupersonerna.  
Procent

År 2015	
<b>Kön</b>	
Kvinna	48
Man	52
<b>Ålder</b>	
18-34 år	27
35-54 år	36
55-74 år	37
<b>Bostadsort</b>	
Inne i Vetlanda centralort	45
I annan del av kommunen	55
<b>Bostad</b>	
Villa, radhus	72
Bostadsrättslägenhet	4
Hyreslägenhet med hiss	1
Hyreslägenhet utan hiss	18
Annat	5
<b>Civilstånd</b>	
Gift	48
Samboende	23
Ensamstående	29
<b>Barn i barnomsorgen</b>	22
<b>Barn i grundskolan eller gymnasiet</b>	28
<b>Släkting som haft hjälp av äldreomsorgen</b>	30
Antal svar	501

**Specificering av annat boende.**

Gård	Lantbruksgård
Gård	Gård på landet
Lantbruksfastighet	Jordbruksfastigheter
Hus	Gammalt hus från 1800-talet
Stuga	Lantbruksfastighet
Hus på landet	Gård
Inneboende	Jordbruksfastighet
Gård	Gård
Jordbruksfastighet	Gård
Gård	